EDUCA BUSINESS SCHOOL

Titulación certificada por
EDUCA BUSINESS SCHOOL

Postgrado Experto en Cuidados y Tratamiento de Soporte del Enfermo con Cáncer

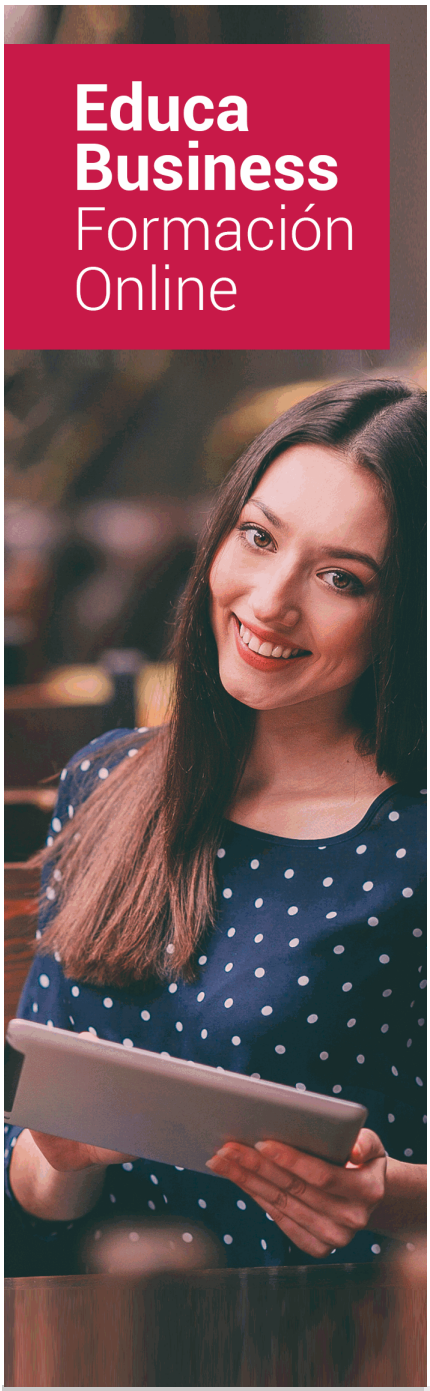

SOBRE EDUCA

Educa Business School es una Escuela de Negocios Virtual, con reconocimiento oficial, acreditada para impartir formación superior de postgrado, (como formación complementaria y formación para el empleo), a través de cursos universitarios online y cursos / másteres online con título propio.

NOS COMPROMETEMOS CON LA CALIDAD

Educa Business School es miembro de pleno derecho en la Comisión Internacional de Educación a Distancia, (con estatuto consultivo de categoría especial del Consejo Económico y Social de NACIONES UNIDAS), y cuenta con **el Certificado de Calidad de la Asociación Española de Normalización y Certificación** (AENOR) de acuerdo a la normativa ISO 9001, mediante la cual se Certifican en Calidad todas las acciones

Los contenidos didácticos de Educa están elaborados, por tanto, bajo los parámetros de formación actual, teniendo en cuenta un sistema innovador con tutoría personalizada.

Como centro autorizado para la impartición de formación continua para personal trabajador, l**os cursos de Educa pueden bonificarse, además de ofrecer un amplio catálogo de cursos homologados y baremables en Oposiciones**, dentro de la Administración Pública.Educa dirige parte de sus ingresos a la sostenibilidad ambiental y ciudadana, lo que la consolida como una Empresa Socialmente Responsable.

Las Titulaciones acreditadas por Educa Business School pueden **certificarse con la Apostilla de La Haya** (CERTIFICACIÓN OFICIAL DE CARÁCTER INTERNACIONAL que le da validez a las Titulaciones Oficiales en más de 160 países de todo el mundo).

Años de experiencia avalan el trabajo docente desarrollado en Educa, basándose en una metodología completamente a la vanguardia educativa

Desde Educa, hemos reinventado la formación online, de manera que nuestro alumnado pueda ir superando de forma flexible cada una de las acciones formativas con las que contamos, en todas las áreas del saber, mediante el apoyo incondicional de tutores/as con experiencia en cada materia, y la garantía de aprender los conceptos realmente demandados en el mercado laboral.

Postgrado Experto en Cuidados y Tratamiento de Soporte del Enfermo con Cáncer

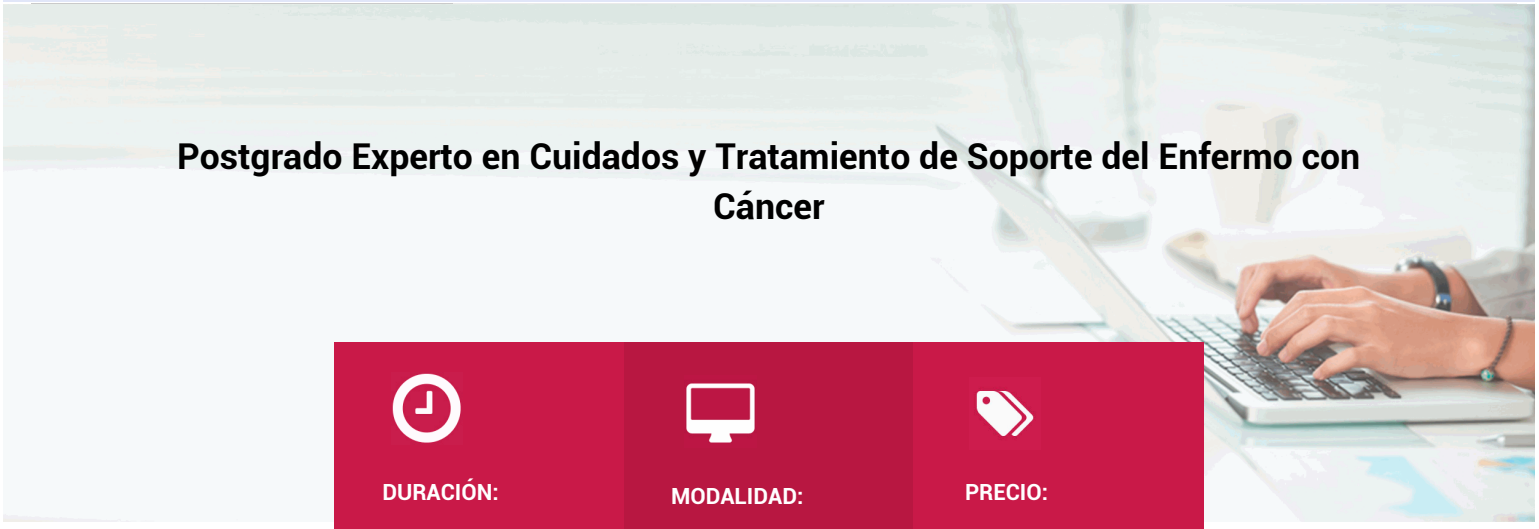

DURACIÓN:
360 horas

MODALIDAD:
Online

PRECIO:
1.200 €
Incluye materiales didácticos, titulación y gastos de envío.

CENTRO DE FORMACIÓN:
Educa Business School

Titulación

Titulación Expedida por EDUCA BUSINESS SCHOOL como Escuela de Negocios Acreditada para la Impartición de Formación Superior de Postgrado, con Validez Profesional a Nivel Internacional

Una vez finalizado el curso, el alumno recibirá por parte de Educa Business School vía correo postal, la titulación que acredita el haber superado con éxito todas las pruebas de conocimientos propuestas en el mismo.

Esta titulación incluirá el nombre del curso/master, la duración del mismo, el nombre y DNI del alumno, el nivel de aprovechamiento que acredita que el alumno superó las pruebas propuestas, las firmas del profesor y Director del centro, y los sellos de la instituciones que avalan la formación recibida (Euroinnova Formación, Instituto Europeo de Estudios Empresariales y Comisión Internacional para la Formación a Distancia de la UNESCO).

Educa Business School

como Escuela de Negocios de Formación de Postgrado
EXPIDE EL PRESENTE TÍTULO PROPIO

NOMBRE DEL ALUMNO/A

con D.N.I. XXXXXXXXX ha superado los estudios correspondientes de

Nombre de la Acción Formativa

de 425 horas, perteneciente al Plan de formación de EDUCA BUSINESS SCHOOL en la convocatoria de 2019
Y para que surta los efectos pertinentes queda registrado con Número de Expediente XXXX/XXXX-XXXX-XXXX

Con una calificación de NOTABLE

Y para que conste expido la presente TITULACIÓN en
Granada, a 11 de Noviembre de 2019

La Dirección General
JESÚS MORENO HIDALGO

Sello

Firma del Alumno/a
NOMBRE DEL ALUMNO

RESPONSABILIDAD SOCIAL CORPORATIVA

Descripción

Este Postgrado Experto en Cuidados y Tratamiento de Soporte del Enfermo con Cáncer le ofrece una formación especializada en al materia. Este Master en Cuidados Paliativos Cáncer Terminal le ofrece una formación especializada en la materia. Los cuidados paliativos son los cuidados de alivio brindados a un paciente que tiene una enfermedad grave o mortal, como el cáncer, el sida o cualquier enfermedad crónica cuyo desenlace sea la muerte del paciente. con este Master en Cuidados Paliativos Cáncer Terminal se aportan los conocimientos relacionados con los cuidados paliativos específicos a desarrollar en pacientes oncológicos, con el fin de mantener la mejor calidad de vida de los pacientes en fases terminales.

Objetivos

- Comprender y conocer las distintas patologías que puede presentar los pacientes con cáncer. - Adquirir y asimilar conocimientos acerca de las distintas técnicas existentes en el cuidado del paciente con cáncer. - Conocer las funciones de los cuidados paliativos en las enfermedades terminales. - Definir la importancia de la aplicación de tratamientos paliativos desde el diagnóstico hasta el final. - Coordinar las distintas medidas terapéuticas aplicadas en cuidados paliativos.

A quién va dirigido

Este Postgrado Experto en Cuidados y Tratamiento de Soporte del Enfermo con Cáncer está dirigido a todos aquellos profesionales de esta rama profesional. Además el presente master se destina a aquellas personas que trabajen o deseen trabajar en el ámbito de los cuidados paliativos del paciente. También está dirigido a todos aquellos profesionales sanitarios interesados en ampliar conocimientos, así como a todas aquellas personas no profesionales que, por diferentes motivos, se puedan ver interesadas por esta temática.

Para qué te prepara

Este Postgrado Experto en Cuidados y Tratamiento de Soporte del Enfermo con Cáncer le prepara para conseguir una titulación profesional. El presente master en Cuidados Paliativos Cáncer Terminal prepara al alumnado para trabajar con pacientes terminales, procurando así mejorar su calidad de vida tanto en el hospital como en su domicilio. Para ello se pretenden controlar los síntomas producidos por el cáncer y controlar el dolor, objetivos principales de los tratamientos paliativos.

Salidas Laborales

Sanidad / Cuidados a pacientes con cáncer / Asistentes sociales / Trabajadores sociales.

-

Formas de Pago

- Contrareembolso
- Tarjeta
- Transferencia
- Paypal

Otros: PayU, Sofort, Western Union, SafetyPay
Fracciona tu pago en cómodos plazos sin intereses
+ Envío Gratis.

Llama gratis al teléfono (+34) 958 050 217 e infórmate de los pagos a plazos sin intereses que hay disponibles

Financiación

Facilidades económicas y financiación 100% sin intereses.
En Educa Business ofrecemos a nuestro alumnado facilidades económicas y financieras para la realización de pago de matrículas, todo ello 100% sin intereses.
10% Beca Alumnos: Como premio a la fidelidad y confianza ofrecemos una beca a todos aquellos que hayan cursado alguna de nuestras acciones formativas en el pasado.

Metodología y Tutorización

El modelo educativo por el que apuesta Euroinnova es el **aprendizaje colaborativo** con un método de enseñanza totalmente interactivo, lo que facilita el estudio y una mejor asimilación conceptual, sumando esfuerzos, talentos y competencias.
El alumnado cuenta con un **equipo docente** especializado en todas las áreas.
Proporcionamos varios medios que acercan la comunicación alumno tutor, adaptándonos a las circunstancias de cada usuario.
Ponemos a disposición una **plataforma web** en la que se encuentra todo el contenido de la acción formativa. A través de ella, podrá estudiar y comprender el temario mediante actividades prácticas, autoevaluaciones y una evaluación final, teniendo acceso al contenido las 24 horas del día.
Nuestro nivel de exigencia lo respalda un **acompañamiento personalizado.**

Redes Sociales

Síguenos en nuestras redes sociales y pasa a formar parte de nuestra gran **comunidad educativa,** donde podrás participar en foros de opinión, acceder a contenido de interés, compartir material didáctico e interactuar con otros/as alumnos/as, ex alumnos/as y profesores/as. Además, te enterarás antes que nadie de todas las promociones y becas mediante nuestras publicaciones, así como también podrás contactar directamente para obtener información o resolver tus dudas.

Reinventamos la Formación Online

Más de 150 cursos Universitarios

Contamos con más de 150 cursos avalados por distintas Universidades de reconocido prestigio.

Campus 100% Online

Impartimos nuestros programas formativos mediante un campus online adaptado a cualquier tipo de dispositivo.

Amplio Catálogo

Nuestro alumnado tiene a su disposición un amplio catálogo formativo de diversas áreas de conocimiento.

Claustro Docente

Contamos con un equipo de docentes especializados/as que realizan un seguimiento personalizado durante el itinerario formativo del alumno/a.

Nuestro Aval AEC y AECA

Nos avala la Asociación Española de Calidad (AEC) estableciendo los máximos criterios de calidad en la formación y formamos parte de la Asociación Española de Contabilidad y Administración de Empresas (AECA), dedicada a la investigación de vanguardia en gestión empresarial.

Club de Alumnos/as

Servicio Gratuito que permite a nuestro alumnado formar parte de una extensa comunidad virtual que ya disfruta de múltiples ventajas: beca, descuentos y promociones en formación. En este, se puede establecer relación con alumnos/as que cursen la misma área de conocimiento, compartir opiniones, documentos, prácticas y un sinfín de intereses comunitarios.

Bolsa de Prácticas

Facilitamos la realización de prácticas de empresa, gestionando las ofertas profesionales dirigidas a nuestro alumnado. Ofrecemos la posibilidad de practicar en entidades relacionadas con la formación que se ha estado recibiendo en nuestra escuela.

Revista Digital

El alumnado puede descargar artículos sobre e-learning, publicaciones sobre formación a distancia, artículos de opinión, noticias sobre convocatorias de oposiciones, concursos públicos de la administración, ferias sobre formación, y otros recursos actualizados de interés.

Innovación y Calidad

Ofrecemos el contenido más actual y novedoso, respondiendo a la realidad empresarial y al entorno cambiante, con una alta rigurosidad académica combinada con formación práctica.

Acreditaciones y Reconocimientos

Temario

PARTE 1. CÁNCER

UNIDAD DIDÁCTICA 1. INTRODUCCIÓN AL CÁNCER

1.El cáncer
2.Etiología
3.Sintomatología
4.Pronóstico del cáncer
5.El cáncer como enfermedad genética y hereditaria
6.Tratamiento médico del cáncer

UNIDAD DIDÁCTICA 2. INTRODUCCIÓN AL CÁNCER INFANTIL

1.Cáncer pediátrico
2.Causas del cáncer infantil
3.Tipos de cáncer en niños y niñas
4.Diferencias entre los tipos de cáncer que afectan a los adultos y los que afectan en la infancia

UNIDAD DIDÁCTICA 3. MÉTODOS DIAGNÓSTICOS EN EL PACIENTE ONCOLÓGICO

1.Historia clínica y exploración física
2.Pruebas de laboratorio
3.Marcadores tumorales
4.Técnicas radiológicas de imagen
5.Técnicas invasivas
6.Clasificación TNM

UNIDAD DIDÁCTICA 4. ANATOMÍA PATOLÓGICA Y NEOPLASIAS

1.La Anatomía Patológica
1.- Célula y cáncer

2.- Estudio de tejidos con sospecha diagnóstica de neoplasia
2.Clasificación de los tumores
3.Neoplasias sólidas más frecuentes
1.- Cáncer de mama
2.- Cáncer de pulmón
3.- Cáncer colorrectal (ccr)
4.- Cáncer de próstata (CP)
4.Neoplasias hematológicas
1.- Neoplasias hematológicas linfoides
2.- Neoplasias hematológicas mieloides
3.- Leucemia

UNIDAD DIDÁCTICA 5. PREVENCIÓN DEL CÁNCER: EDUCACIÓN PARA LA SALUD (EPS)

1.Introducción a la prevención del cáncer y a la EPS
2.Niveles de prevención
3.Factores de riesgo en el cáncer

UNIDAD DIDÁCTICA 6. NUTRICIÓN DEL PACIENTE ONCOLÓGICO

1.Alimentación del paciente oncológico
2.Alteraciones del apetito
3.Nutrición artificial
4.Deshidratación

UNIDAD DIDÁCTICA 7. TERAPÉUTICA DEL CÁNCER: QUIMIOTERAPIA Y RADIOTERAPIA

1.Tratamiento médico del cáncer
2.Quimioterapia
1.- Clasificación de agentes quimioterápicos
2.- Vías de administración de citostáticos
3.- Efectos secundarios
3.Radioterapia
1.- Indicaciones
2.- Tipos
3.- Efectos secundarios

UNIDAD DIDÁCTICA 8. TERAPÉUTICA DEL CÁNCER: CIRUGÍA Y HEMOTERAPIA

1.Cirugía
1.- Clasificación de la cirugía oncológica
2.- Fases del proceso quirúrgico
2.Hemoterapia
1.- Transfusión de componentes sanguíneos
2.- Hematíes
3.- Plaquetas
4.- Leucocitos

5.- Plasma fresco congelado
6.- Crioprecipitado
7.- Enfermedad injerto contra huésped (EICH)
8.- Complicaciones de las transfusiones

UNIDAD DIDÁCTICA 9. TERAPIAS ALTERNATIVAS

1.Introducción a las terapias naturales, complementarias y alternativas
2.Seguridad de las terapias alternativas y complementarias
3.Ejemplos de terapias naturales y complementarias indicadas para el cuidado del paciente oncológico
1.- Relajación
2.- Respiración profunda
3.- Imaginación guiada
4.- Práctica de ejercicio
5.- Meditación
6.- Musicoterapia
7.- Masaje
8.- Acupuntura
9.- Terapia artística
10.- Melatonina

UNIDAD DIDÁCTICA 10. URGENCIAS ONCOLÓGICAS

1.Neutropenia febril
2.Trombopenia
3.Síndrome de la vena cava superior
4.Derrame pericárdico maligno con taponamiento cardíaco
5.Síndrome de comprensión medular (SCM)
6.Cistitis hemorrágica
7.Uropatía obstructiva
8.Síndrome de lisis tumoral (SLT)
9.Hipercalcemia
10.Hiponatremia
11.Infección de catéter
12.Trombosis asociada al catéter
13.Extravasación de quimioterápicos

PARTE 2. CUIDADOS PALIATIVOS EN EL PACIENTE ONCOLÓGICO

UNIDAD DIDÁCTICA 1. INTRODUCCIÓN A LOS CUIDADOS PALIATIVOS

1.Los cuidados paliativos
2.Cáncer y Sida

3.Bases de la terapia paliativa
4.Características de la enfermedad terminal
1.- El paciente terminal y la unidad paliativa
5.Valoración del paciente terminal
6.Derechos de los enfermos en situación terminal
7.Asociaciones de cuidados paliativos
1.- Asociación Europea de Cuidados Paliativos y Sociedad Española de Cuidados Paliativos
2.- Asociación Internacional de Hospicio y Cuidados Paliativos
3.- Asociación española de Enfermería en Cuidados paliativos

UNIDAD DIDÁCTICA 2. DOLOR Y FATIGA EN PACIENTES ONCOLÓGICOS

1.El dolor en pacientes oncológicos
2.Fisiopatología del dolor
3.Distintas tipologías del dolor
1.- Según el tiempo de duración
2.- Según su intensidad
3.- Según el mecanismo fisiopatológico que lo desencadena
4.- Según su localización
5.- Según su origen
4.Incidencia y prevalencia del dolor
5.Dolor oncológico
6.Medición del dolor
1.- Escalas de evaluación del dolor
2.- La evaluación del dolor en pacientes pediátricos
7.Farmacología del dolor
8.Tratamiento del dolor oncológico
9.Recomendaciones para el tratamiento del dolor y educación del paciente
10.La fatiga en el paciente oncológico

UNIDAD DIDÁCTICA 3. TRATAMIENTO DEL DOLOR

1.¿Cómo se controla farmacológicamente el dolor?
1.- Escalera analgésica de la Organización Mundial de la salud
2.- Fármacos de cuidados paliativos
2.Vías de administración de los fármacos en cuidados paliativos. La vía subcutánea
3.Fármacos no opiáceos
1.- Inhibidores de la ciclooxigenasa (COX)
2.- Reacciones adversas y efectos secundarios de los antiinflamatorios no esteroideos
4.Farmacología opiácea
1.- Opiáceos del segundo escalón de la escala de la OMS
2.- Opiáceos del tercer escalón de la escala de la OMS
3.- Opiáceos mixtos (agonistas - antagonistas)

5.Coanalgésicos
6.Control no farmacológico del dolor

UNIDAD DIDÁCTICA 4. CONTROL DE SÍNTOMAS

1.Introducción al control de síntomas
1.- Principios generales del control de síntomas
2.Control de síntomas respiratorios
3.Control de síntomas digestivos
4.Control de síntomas neuropsicológicos
5.Control de síntomas genitourinarios

UNIDAD DIDÁCTICA 5. ALIMENTACIÓN E HIDRATACIÓN

1.Alimentación del paciente terminal
2.Alteraciones del apetito. Recomendaciones para la alimentación en cuidados paliativos
3.Nutrición artificial en cuidados paliativos
4.Deshidratación
1.- Principales causas y síntomas de la deshidratación
2.- La deshidratación en el paciente terminal
3.- Vías de administración de líquidos en el paciente terminal. Hipodermoclisis

UNIDAD DIDÁCTICA 6. CUIDADOS EN LA TERAPÉUTICA ONCOLÓGICA

1.Introducción a las estrategias terapéuticas
2.Introducción a la quimioterapia
1.- Clasificación de agentes quimioterápicos
3.La radioterapia
1.- Indicaciones
2.- Clasificación de la radioterapia
4.Cuidados en cirugía oncológica
1.- Clasificación de la cirugía oncológica

UNIDAD DIDÁCTICA 7. CUIDADOS PALIATIVOS EN EL PACIENTE ONCOLÓGICO

1.Conceptos relevantes de los cuidados paliativos en el paciente oncológico
1.- Conceptos relevantes
2.Aspectos organizativos de los cuidados paliativos
3.Importancia de la comunicación en el cuidado del paciente en la fase terminal

UNIDAD DIDÁCTICA 8. FASE TERMINAL DE LA ENFERMEDAD

1.Fases del enfermo terminal
1.- Esperanza
2.- Cuidados en la fase terminal de la enfermedad
3.- Ayudar al paciente que está muriendo. Atención en la agonía
4.- Sedación paliativa
2.Muerte clínica. Cuidados postmortem
1.- Otros aspectos relacionados con la defunción

3.Duelo
1.- Fases del duelo
2.- Tipos de duelo en función del contexto y circunstancias de la muerte
3.- Apoyo psicológico en las situaciones de duelo

UNIDAD DIDÁCTICA 9. CUIDADOS DOMICILIARIOS A PERSONAS ENFERMAS DEPENDIENTES

1.Cuidados domiciliarios
1.- Los cuidadores y el servicio de ayuda a domicilio
2.- Empatizar con la situación que sufren los pacientes terminales
3.- Ventajas e inconvenientes de los cuidados domiciliarios
2.Principios éticos de la intervención social con personas y colectivos con necesidades. Actitudes y valores
1.- Confidencialidad y respeto a la hora de manejar información personal de la persona enferma
2.- Dinámica de la relación de ayuda: adaptación, dificultades, límites y prevención de riesgos psicológicos
3.Necesidades y riesgos de los cuidadores de personas dependientes
4.Consecuencias del enfermo en la vida del cuidador
1.- Efectos en el cuidador
2.- Síndromes psicológicos en el cuidador

UNIDAD DIDÁCTICA 10. MARCO LEGAL DE LOS CUIDADOS PALIATIVOS

1.Definición de ética
1.- Ética en cuidados paliativos
2.- Conflictos éticos al final de la vida: limitación del esfuerzo terapéutico, sedación paliativa, eutanasia
2.Encarnizamiento terapéutico
3.Marco normativo de los cuidados paliativos
4.Deontología. Código deontológico
1.- Código deontológico enfermería

PARTE 3. COMUNICACIÓN DE MALAS NOTICIAS PARA PROFESIONALES SANITARIOS

MÓDULO 1. HABILIDADES SOCIALES Y COMUNICATIVAS EN EL CONTEXTO SANITARIO

UNIDAD DIDÁCTICA 1. HABILIDADES SOCIALES Y COMUNICACIÓN NO VERBAL

1.¿Qué son las habilidades sociales?
2.Escucha activa
3.¿Qué es la comunicación no verbal?
4.Componentes de la comunicación no verbal

UNIDAD DIDÁCTICA 2. NOCIONES PSICOLÓGICAS BÁSICAS

1.Concepto de salud
2.Aspectos emocionales implicados en la enfermedad

3.La motivación
4.Frustración y conflicto
5.Salud mental y psicoterapia

UNIDAD DIDÁCTICA 3. COMUNICACIÓN INTERPERSONAL EN EL CONTEXTO SANITARIO

1.Introducción
2.Niveles, principios y funciones de la comunicación interpersonal
3.Clases de comunicación interpersonal
4.Problemas psicológicos de la comunicación entre el profesional sanitario y el paciente
5.Los estilos de comunicación entre el personal sanitario y el paciente
6.Las barreras de la comunicación en el ambiente hospitalario

UNIDAD DIDÁCTICA 4. LA COMUNICACIÓN ORAL EN EL CONTEXTO SANITARIO

1.Introducción
2.Las actitudes necesarias para el diálogo entre profesional-paciente
3.Claves para la comprensión de la información sanitaria

UNIDAD DIDÁCTICA 5. LA IMPORTANCIA DEL LENGUAJE CORPORAL EN EL ÁMBITO SANITARIO

1.El lenguaje corporal
2.La importancia de una buena observación para una comunicación adecuada

MÓDULO 2. TÉCNICAS COMUNICATIVAS CON EL PACIENTE

UNIDAD DIDÁCTICA 1. RELACIÓN CON EL PACIENTE

1.Introducción
2.¿Qué es una mala noticia?
3.Comunicación entre el personal sanitario y el enfermo
4.Modelos de relación entre el paciente y el personal sanitario

UNIDAD DIDÁCTICA 2. PROCEDIMIENTOS DE COMUNICACIÓN/HUMANIZACIÓN DE LA ATENCIÓN SANITARIA

1.La comunicación y la capacidad de escucha
2.Protocolo
3.Establecimiento de una comunicación eficaz
4.Vías de atención sanitaria al paciente

MÓDULO 3. TÉCNICAS DE COMUNICACIÓN CON LOS MEDIOS ANTE SITUACIONES SANITARIAS DE INTERÉS PÚBLICO

UNIDAD DIDÁCTICA 1. RELACIONES EFECTIVAS CON LOS MEDIOS

1.Premisas básicas sobre los medios de comunicación
2.Imagen visual
3.Los medios de comunicación ante los desastres
4.La ciencia y los medios
5.La salud pública y los medios

6.Guías para el manejo en una crisis de salud

MÓDULO 4. TÉCNICAS DE CAPACITACIÓN EN LA COMUNICACIÓN DE MALAS NOTICIAS PARA PROFESIONALES SANITARIOS

UNIDAD DIDÁCTICA 1. TÉCNICAS DE AUTOCONTROL EMOCIONAL

1.Imaginación/visualización
2.Entrenamiento asertivo
3.Técnica de control de la respiración
4.Administración del tiempo
5.La relajación

UNIDAD DIDÁCTICA 2. TÉCNICAS COGNITIVAS

1.Introducción
2.Solución de problemas
3.Detención del pensamiento
4.La inoculación del estrés
5.La sensibilización encubierta
6.Terapia racional emotiva de Ellis

MÓDULO 5. TÉCNICAS DE COMUNICACIÓN DE MALAS NOTICIAS EN SITUACIONES SANITARIAS DE DUELO, TENSIÓN, AGRESIVIDAD, ANSIENDAD Y ANGUSTIA

UNIDAD DIDÁCTICA 1. TÉCNICAS ESPECÍFICAS DE INTERVENCIÓN

1.Introducción
2.Apoyo psicológico en situaciones de duelo
3.Apoyo psicológico en situaciones de tensión
4.Apoyo psicológico en situaciones de agresividad
5.Apoyo psicológico en situaciones de ansiedad y angustia
6.Técnicas de ayuda psicológica

MÓDULO 6. TÉCNICAS DE COMUNICACIÓN DE MALAS NOTICIAS EN ENFERMERDADES GRAVES

UNIDAD DIDÁCTICA 1. ESTADOS PSICOLÓGICOS DE LOS PACIENTES EN SITUACIONES ESPECIALES

1.Tratamiento psicológico. Cáncer
2.Tratamiento psicológico. Sida
3.Intervención psicológica. Fase terminal
4.Por qué preocupa como dar malas noticias
5.Reacciones psicológicas a la hospitalización