Master Experto en Reflexología

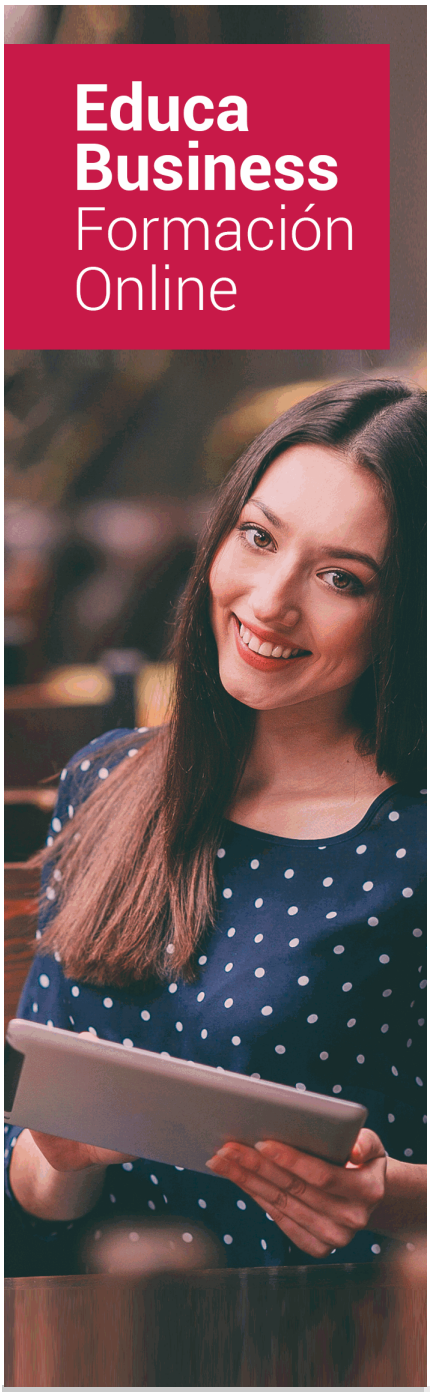

SOBRE EDUCA

Educa Business School es una Escuela de Negocios Virtual, con reconocimiento oficial, acreditada para impartir formación superior de postgrado, (como formación complementaria y formación para el empleo), a través de cursos universitarios online y cursos / másteres online con título propio.

NOS COMPROMETEMOS CON LA CALIDAD

Educa Business School es miembro de pleno derecho en la Comisión Internacional de Educación a Distancia, (con estatuto consultivo de categoría especial del Consejo Económico y Social de NACIONES UNIDAS), y cuenta con **el Certificado de Calidad de la Asociación Española de Normalización y Certificación** (AENOR) de acuerdo a la normativa ISO 9001, mediante la cual se Certifican en Calidad todas las acciones formativas

Los contenidos didácticos de Educa están elaborados, por tanto, bajo los parámetros de formación actual, teniendo en cuenta un sistema innovador con tutoría personalizada.

Como centro autorizado para la impartición de formación continua para personal trabajador, l**os cursos de Educa pueden bonificarse, además de ofrecer un amplio catálogo de cursos homologados y baremables en Oposiciones**, dentro de la Administración Pública.Educa dirige parte de sus ingresos a la sostenibilidad ambiental y ciudadana, lo que la consolida

Las Titulaciones acreditadas por Educa Business School pueden **certificarse con la Apostilla de La Haya** (CERTIFICACIÓN OFICIAL DE CARÁCTER INTERNACIONAL que le da validez a las Titulaciones Oficiales en más de 160 países de todo el mundo).

Años de experiencia avalan el trabajo docente desarrollado en Educa, basándose en una metodología completamente a la vanguardia educativa

Desde Educa, hemos reinventado la formación online, de manera que nuestro alumnado pueda ir superando de forma flexible cada una de las acciones formativas con las que contamos, en todas las áreas del saber, mediante el apoyo incondicional de tutores/as con experiencia en cada materia, y la garantía de aprender los conceptos realmente demandados en el mercado laboral.

Master Experto en Reflexología

DURACIÓN:
600 horas

MODALIDAD:
Online

PRECIO:
1.200 €
Incluye materiales didácticos, titulación y gastos de envío.

CENTRO DE FORMACIÓN:
Educa Business School

Titulación

Titulación Expedida por EDUCA BUSINESS SCHOOL como Escuela de Negocios Acreditada para la Impartición de Formación Superior de Postgrado, con Validez Profesional a Nivel Internacional

Una vez finalizado el curso, el alumno recibirá por parte de Educa Business School vía correo postal, la titulació acredita el haber superado con éxito todas las pruebas de conocimientos propuestas en el mismo.

Esta titulación incluirá el nombre del curso/master, la duración del mismo, el nombre y DNI del alumno, el nivel de aprovechamiento que acredita que el alumno superó las pruebas propuestas, las firmas del profesor y Director del centro, y los sellos de la instituciones que avalan la formación recibida (Euroinnova Formación, Instituto Europeo de Estudios Empresariales y Comisión Internacional para la Formación a Distancia de la UNESCO).

Educa Business School

como Escuela de Negocios de Formación de Postgrado
EXPIDE EL PRESENTE TÍTULO PROPIO

NOMBRE DEL ALUMNO/A

con D.N.I. XXXXXXXXX ha superado los estudios correspondientes de

Nombre de la Acción Formativa

de 425 horas, perteneciente al Plan de formación de EDUCA BUSINESS SCHOOL en la convocatoria de 2019
Y para que surta los efectos pertinentes queda registrado con Número de Expediente XXXX/XXXX-XXXX-XXXX

Con una calificación de NOTABLE

Y para que conste expido la presente TITULACIÓN en
Granada, a 11 de Noviembre de 2019

La Dirección General
JESÚS MORENO HIDALGO

Sello

Firma del Alumno/a
NOMBRE DEL ALUMNO

RESPONSABILIDAD SOCIAL CORPORATIVA

Descripción

Este Master Experto en Reflexología le ofrece una formación especializada en al materia. Este Master en Reflexología Podal, Facial, Auricular y Corporal le ofrece una formación especializada en la materia. La reflexología es la técnica que consiste en aplicar presión en las zonas de pies, manos, cara y orejas de forma relajante para poder aliviar estrés y dolor en las zonas del cuerpo. Este Master en Reflexología Podal, Facial, Auricular y Corporal pretende aportar información sobre las diferentes zonas anatómicas elegidas para desarrollar la reflexología, así como las diferentes técnicas que se incluyen para el alivio sintomático del estrés y el dolor. Este Master en Reflexología Podal, Facial, Auricular y Corporal también aporta información sobre los procedimientos a seguir y las precauciones a tener en cuenta a la hora de poner en práctica la reflexología.

Objetivos

- Conocer la técnica de la reflexología desde su origen e influencias de otras técnicas.
- Describir los conceptos principales que conforman la reflexología como técnica curativa.
- Explicar las zonas anatómicas de interés de la reflexología en las cuales se desarrolla todo su trabajo.
- Desarrollar los procedimientos y las técnicas principales de reflexología, atendiendo a las indicaciones y al tiempo de realización.
- Resaltar la importancia de la formación y las precauciones a seguir en la aplicación de la técnica de Reflexología.
- Conocer las diferentes técnicas aplicadas a la reflexología podal, facial, auricular y corporal.

A quién va dirigido

Este Master Experto en Reflexología está dirigido a todos aquellos profesionales de esta rama profesional. Además Este Master en Reflexología Podal, Facial, Auricular y Corporal va dirigido a todo aquel profesional sanitario que esté interesado en desarrollar las diferentes técnicas de reflexología como técnica curativa de síntomas tales como el dolor o el estrés. También va dirigido a todo aquel profesional que esté interesado en la aplicación de una técnica alternativa de curación, así como también va dirigido a cualquier persona interesada en conocer la reflexología y las cualidades que la diferencian como técnica de otras técnicas convencionales.

Para qué te prepara

Este Master Experto en Reflexología le prepara para conseguir una titulación profesional. Este Master en Reflexología Podal, Facial, Auricular y Corporal te prepara para conocer en profundidad las diferentes técnicas empleadas en el desarrollo de la reflexología, haciendo hincapié en las zonas anatómicas elegidas y en las cualidades que desarrolla en su puesta en práctica. Además este Master en Reflexología Podal, Facial, Auricular y Corporal también te prepara para conocer la técnica como una alternativa de curación, así como también para entender la relevancia de la formación en este tipo de prácticas curativas.

Salidas Laborales

Medicina, Sanidad, Quiropráctica, Fisioterapia, Masajista, Reflexología

-

Formas de Pago

- Contrareembolso
- Tarjeta
- Transferencia
- Paypal

Otros: PayU, Sofort, Western Union, SafetyPay
Fracciona tu pago en cómodos plazos sin intereses
+ Envío Gratis.

Llama gratis al teléfono (+34) 958 050 217 e infórmate de los pagos a plazos sin intereses que hay disponibles

Financiación

Facilidades económicas y financiación 100% sin intereses.

En Educa Business ofrecemos a nuestro alumnado facilidades económicas y financieras para la realización de pago de matrículas, todo ello 100% sin intereses.

10% Beca Alumnos: Como premio a la fidelidad y confianza ofrecemos una beca a todos aquellos que hayan cursado alguna de nuestras acciones formativas en el pasado.

Metodología y Tutorización

El modelo educativo por el que apuesta Euroinnova es el **aprendizaje colaborativo** con un método de enseñanza totalmente interactivo, lo que facilita el estudio y una mejor asimilación conceptual, sumando esfuerzos, talentos y competencias.

El alumnado cuenta con un **equipo docente** especializado en todas las áreas.

Proporcionamos varios medios que acercan la comunicación alumno tutor, adaptándonos a las circunstancias de cada usuario.

Ponemos a disposición una **plataforma web** en la que se encuentra todo el contenido de la acción formativa. A través de ella, podrá estudiar y comprender el temario mediante actividades prácticas, autoevaluaciones y una evaluación final, teniendo acceso al contenido las 24 horas del día.

Nuestro nivel de exigencia lo respalda un **acompañamiento**

Redes Sociales

Síguenos en nuestras redes sociales y pasa a formar parte de nuestra gran **comunidad educativa,** donde podrás participar en foros de opinión, acceder a contenido de interés, compartir material didáctico e interactuar con otros/as alumnos/as, ex alumnos/as y profesores/as. Además, te enterarás antes que nadie de todas las promociones y becas mediante nuestras publicaciones, así como también podrás contactar directamente para obtener información o resolver tus dudas.

Reinventamos la Formación Online

Más de 150 cursos Universitarios

Contamos con más de 150 cursos avalados por distintas Universidades de reconocido prestigio.

Campus 100% Online

Impartimos nuestros programas formativos mediante un campus online adaptado a cualquier tipo de dispositivo.

Amplio Catálogo

Nuestro alumnado tiene a su disposición un amplio catálogo formativo de diversas áreas de conocimiento.

Claustro Docente

Contamos con un equipo de docentes especializados/as que realizan un seguimiento personalizado durante el itinerario formativo del alumno/a.

Nuestro Aval AEC y AECA

Nos avala la Asociación Española de Calidad (AEC) estableciendo los máximos criterios de calidad en la formación y formamos parte de la Asociación Española de Contabilidad y Administración de Empresas (AECA), dedicada a la investigación de vanguardia en gestión empresarial.

Club de Alumnos/as

Servicio Gratuito que permite a nuestro alumnado formar parte de una extensa comunidad virtual que ya disfruta de múltiples ventajas: beca, descuentos y promociones en formación. En este, se puede establecer relación con alumnos/as que cursen la misma área de conocimiento, compartir opiniones, documentos, prácticas y un sinfín de intereses comunitarios.

Bolsa de Prácticas

Facilitamos la realización de prácticas de empresa, gestionando las ofertas profesionales dirigidas a nuestro alumnado. Ofrecemos la posibilidad de practicar en entidades relacionadas con la formación que se ha estado recibiendo en nuestra escuela.

Revista Digital

El alumnado puede descargar artículos sobre e-learning, publicaciones sobre formación a distancia, artículos de opinión, noticias sobre convocatorias de oposiciones, concursos públicos de la administración, ferias sobre formación, y otros recursos actualizados de interés.

Innovación y Calidad

Ofrecemos el contenido más actual y novedoso, respondiendo a la realidad empresarial y al entorno cambiante, con una alta rigurosidad académica combinada con formación práctica.

Acreditaciones y Reconocimientos

Temario

PARTE 1. REFLEXOLOGÍA

UNIDAD DIDÁCTICA 1. PRINCIPIOS TEÓRICOS DE LA REFLEXOLOGÍA

1.Concepto de terapias naturales
- 1.- Definiciones de diferentes organismos
- 2.- Beneficios de las terapias naturales

2.Clasificación de las terapias naturales
3.Introducción a la reflexología
4.Historia de la reflexología
5.Efectos contraindicados del masaje reflexológico

UNIDAD DIDÁCTICA 2. CONSIDERACIONES GENERALES DE REFLEXOLOGÍA

1.Reflejo y zonas reflejas
- 1.- La localización de las zonas reflejas

2.El papel del reflexólogo
3.Presiones y movimientos reflexológicos
4.Técnicas y maniobras del masaje en reflexología

UNIDAD DIDÁCTICA 3. ATENCIÓN AL PACIENTE EN LA CONSULTA DE REFLEXOLOGÍA

1.Atención al paciente
2.Comunicación con el paciente
- 1.- Dificultades y obstáculos de la comunicación

3.Técnicas para la resolución de quejas

UNIDAD DIDÁCTICA 4. ANATOMÍA Y FISIOLOGÍA DE LOS SISTEMAS LINFÁTICO-INMUNITARIO, ÓSEO, MUSCULAR Y UROGENITAL

1.Sistema linfático-inmunitario
- 1.- Órganos y tejidos linfoides
- 2.- Componentes del sistema inmunitario

2.Sistema óseo

3.Sistema muscular

4.Sistema urogenital
- 1.- Anatomía del aparato urinario
- 2.- Anatomía del aparato reproductor femenino
- 3.- Anatomía del aparato reproductor masculino

UNIDAD DIDÁCTICA 5. ANATOMÍA Y FISIOLOGÍA DE LOS SISTEMAS DIGESTIVO, RESPIRATORIO, NERVIOSO, ÓRGANOS DE LOS SENTIDOS Y TEGUMENTARIO

1.Sistema digestivo
- 1.- Digestión de los alimentos

2.Sistema respiratorio
- 1.- Fisiología de la respiración

3.Sistema cardiovascular
- 1.- Fisiología cardiaca

4.Sistema nervioso y órganos de los sentidos
- 1.- Los órganos de los sentidos

5.Sistema tegumentario

UNIDAD DIDÁCTICA 6. REFLEXOLOGÍA FACIAL

1.Introducción a la reflexología facial

2.Puntos reflejos en el rostro
- 1.- Puntos -BQC

3.Las herramientas de facioterapia
- 1.- Técnicas de estimulación
- 2.- Mantenimiento de las herramientas multireflex

UNIDAD DIDÁCTICA 7. REFLEXOLOGÍA CORPORAL

1.Mapa anatómico de la espalda, tronco y columna vertebral
- 1.- Musculatura dorsal

2.Puntos reflejos de la espalda

3.Herramientas utilizadas en la reflexoterapia corporal

UNIDAD DIDÁCTICA 8. REFLEXOLOGÍA AURICULAR

1.Historia de la auriculoterapia

2.Puntos reflejos en las orejas

1.- Las fases de Nogier
2.- Analgesia en auriculoterapia
3.- Puntos maestros
4.- Centros modulares del dolor

3.Técnicas de tratamiento de la auriculoterapia
4.Auriculoterapia y acupuntura

UNIDAD DIDÁCTICA 9. REFLEXOLOGÍA MANUAL

1.Morfología de la mano
2.Reflexología manual
1.- Funcionamiento de la reflexología en las manos
3.Beneficios de la reflexología en las manos

UNIDAD DIDÁCTICA 10. REFLEXOLOGÍA PODAL

1.Introducción a la reflexología podal
2.Evolución de la reflexología podal
1.- Importancia de la forma y anatomía de los pies
3.Puntos reflejos en los pies
4.Zonas imprescindibles de la reflexología podal
5.Inicio del tratamiento de reflexología podal
6.Tiempo de duración del masaje podal
7.Precauciones que se deben tener

PARTE 2. REFLEXOLOGÍA PODAL

MÓDULO 1. ANATOMÍA APLICADA A LA REFLEXOLOGÍA

UNIDAD DIDÁCTICA 1. ANATOMÍA Y FISIOLOGÍA DE LOS SISTEMAS DIGESTIVO, RESPIRATORIO, CARDIOVASCULAR, NERVIOSO, ÓRGANOS DE LOS SENTIDOS Y TEGUMENTARIO

1.Sistema digestivo
1.- Digestión de los alimentos
2.Sistema respiratorio
1.- Fisiología de la respiración
3.Sistema cardiovascular
1.- Fisiología cardiaca
4.Sistema nervioso y órganos de los sentidos
1.- Los órganos de los sentidos
5.Sistema tegumentario

UNIDAD DIDÁCTICA 2. ANATOMÍA Y FISIOLOGÍA DE LOS SISTEMAS LINFÁTICO-INMUNITARIO, ÓSEO, MUSCULAR Y UROGENITAL

1.Sistema linfático-inmunitario
    1.- Órganos y tejidos linfoides
    2.- Componentes del sistema inmunitario
2.Sistema óseo
3.Sistema muscular
4.Sistema urogenital
    1.- Anatomía del aparato urinario
    2.- Anatomía del aparato reproductor femenino
    3.- Anatomía del aparato reproductor masculino

UNIDAD DIDÁCTICA 3. ANATOMÍA Y FISIOLOGÍA DE LOS MIEMBROS INFERIORES: EL PIE Y EL TOBILLO

1.Estudio anatómico de las extremidades inferiores
    1.- Huesos
    2.- Articulaciones
    3.- Estructuras subcutáneas
    4.- Músculos
    5.- Nervios de la pierna
2.Estudio anatómico del pie
3.Fisiología del pie

MÓDULO 2. CONCEPTOS FUNDAMENTALES DE REFLEXOLOGÍA

UNIDAD DIDÁCTICA 4. PRINCIPIOS TEÓRICOS DE LA REFLEXOLOGÍA

1.Concepto de terapias naturales
    1.- Definiciones de diferentes organismos
    2.- Beneficios de las terapias naturales
2.Clasificación de las terapias naturales
3.Introducción a la reflexología
4.Historia de la reflexología
5.Efectos contraindicados del masaje reflexológico

UNIDAD DIDÁCTICA 5. CONSIDERACIONES GENERALES DE REFLEXOLOGÍA

1.Reflejo y zonas reflejas
    1.- La localización de las zonas reflejas
2.El papel del reflexólogo
3.Presiones y movimientos reflexológicos
4.Técnicas y maniobras del masaje en reflexología

UNIDAD DIDÁCTICA 6. ATENCIÓN AL PACIENTE EN LA CONSULTA DE REFLEXOLOGÍA

1.Atención al paciente

2.Comunicación con el paciente
1.- Dificultades y obstáculos de la comunicación
3.Técnicas para la resolución de quejas

UNIDAD DIDÁCTICA 7. MODALIDADES DE REFLEXOLOGÍA SEGÚN LA LOCALIZACIÓN

1.Reflexología facial
1.- Puntos reflejos en el rostro
2.- Puntos BQC
2.Reflexología corporal
1.- Mapa anatómico de la espalda, tronco y columna vertebral
2.- Musculatura dorsal
3.- Puntos reflejos de la espalda
3.Reflexología auricular
1.- Puntos reflejos en las orejas
4.Reflexología manual
1.- Repaso anatómico de la mano
2.- Puntos reflejos de la mano

MÓDULO 3. APLICACIÓN DE LAS TÉCNICAS DE REFLEXOLOGÍA PODAL

UNIDAD DIDÁCTICA 8. PRINCIPIOS GENERALES DE REFLEXOLOGÍA PODAL

1.Morfología y estructura de los pies
2.¿En qué consiste la reflexología podal?
1.- Significado de la reflexología podal
3.Evolución de la reflexología
4.Puntos reflejos en los pies
5.Correspondencias reflejas
6.Zonas imprescindibles de la reflexología podal

UNIDAD DIDÁCTICA 9. DESARROLLO DE LAS SESIONES DE REFLEXOLOGÍA PODAL

1.Inicio del tratamiento de reflexología podal
2.Técnica de tratamiento
3.Desarrollo del tratamiento
1.- Primera exploración
4.Secuencia de tratamiento
5.Duración del masaje podal

UNIDAD DIDÁCTICA 10. EFECTOS, RECOMENDACIONES, INDICACIONES Y CONTRAINDICACIONES DE LA REFLEXOLOGÍA PODAL

1.Consecuencias del tratamiento de reflexología podal

1.- Efectos después y entre los tratamientos
2.Recomendaciones de la reflexología podal
3.Indicaciones de la reflexología podal
4.Contraindicaciones de la reflexología podal
5.Precauciones a seguir

PARTE 3. REFLEXOLOGÍA FACIAL

UNIDAD DIDÁCTICA 1. INTRODUCCIÓN

UNIDAD DIDÁCTICA 2. HISTORIA

UNIDAD DIDÁCTICA 3. ROSTRO

1.Mapa anatómico del rostro
2.Tipos de rostro

UNIDAD DIDÁCTICA 4. FUNDAMENTOS DE LA REFLEXOLOGÍA

1.Las zonas reflejas
2.Fisiología de la reflexología
3.Clasificación de las zonas reflejas en los masajes estéticos
4.Puntos reflejos en el rostro

UNIDAD DIDÁCTICA 5. CONSIDERACIONES GENERALES

1.El profesional
2.Presiones y movimientos
3.Técnicas y maniobras del masaje
4.Elección de instrumentos
5.Criterios para la repetición de las maniobras
6.Duración, ritmo e intensidad
7.Cómo identificar los campos en el estado de salud
8.Beneficios y efectos del masaje reflexológico
9.Indicadores y contraindicaciones del masaje reflexológico
10.Reacciones e incompatibilidades
11.Precauciones

UNIDAD DIDÁCTICA 6. ANTES DE COMENZAR

1.Preparación de la sala
2.Atención al cliente
3.Valoración del cliente
4.Protocolo de tratamiento
5.Sustancias útiles para el masaje

UNIDAD DIDÁCTICA 7. DESARROLLO DE LAS SECUENCIAS DEL MASAJE

1.Paso1. Masaje facial general

2.Paso 2. Aparato urogenital
3.Paso 3. Aparato digestivo
4.Paso 4. Aparato respiratorio y cardiovascular
5.Paso 5. Sistema linfático-inmunitario

PARTE 4. REFLEXOLOGÍA DE MANOS

UNIDAD DIDÁCTICA 1. INTRODUCCIÓN A LA REFLEXOLOGÍA

1.Concepto de terapias naturales
  1.- Definiciones de diferentes organismos
  2.- Beneficios de las terapias naturales
2.Clasificación de las terapias naturales
3.Introducción a la reflexología
4.Historia de la reflexología

UNIDAD DIDÁCTICA 2. CONSIDERACIONES GENERALES DE LA REFLEXOLOGÍA

1.Reflejo y zonas reflejas
  1.- La localización de las zonas reflejas
2.El papel del reflexólogo
3.Presiones y movimientos reflexológicos
4.Técnicas y maniobras del masaje en reflexología

UNIDAD DIDÁCTICA 3. BENEFICIOS, PRECAUCIONES Y CONTRAINDICACIONES DE LA REFLEXOLOGÍA

1.Beneficios de la reflexología en las manos
2.Consecuencias del tratamiento de reflexología
  1.- Efectos después y entre los tratamientos
3.Indicaciones de la reflexología
4.Contraindicaciones de la reflexología
5.Precauciones a seguir

UNIDAD DIDÁCTICA 4. ANATOMÍA DE LOS PUNTOS REFLEJOS DE LA MANO

1.Morfología de la mano
  1.- Estructura ósea de la mano
  2.- Estructura muscular de la mano
  3.- Red circulatoria y nerviosa
2.Estructura de la uña

UNIDAD DIDÁCTICA 5. PATOLOGÍAS Y TRATAMIENTO EN REFLEXOLOGÍA

1.Patología y tratamiento con reflexología manual
2.Patologías para las que se puede indicar reflexología manual

UNIDAD DIDÁCTICA 6. TRATAMIENTO: REFLEXOLOGÍA DE MANOS

1.Características de la reflexología de manos

2.Puntos reflejo de la mano
3.Correspondencias reflejas
4.Zonas imprescindibles de la reflexología de manos
5.Técnica de tratamiento

UNIDAD DIDÁCTICA 7. AUTOREFLEXOLOGÍA EN MANOS

1.Duración del masaje de manos
2.Secuencia de tratamiento
3.Automasaje de reflexología de manos