EDUCA BUSINESS SCHOOL

Titulación certificada por
EDUCA BUSINESS SCHOOL

Master en Cambio Climático

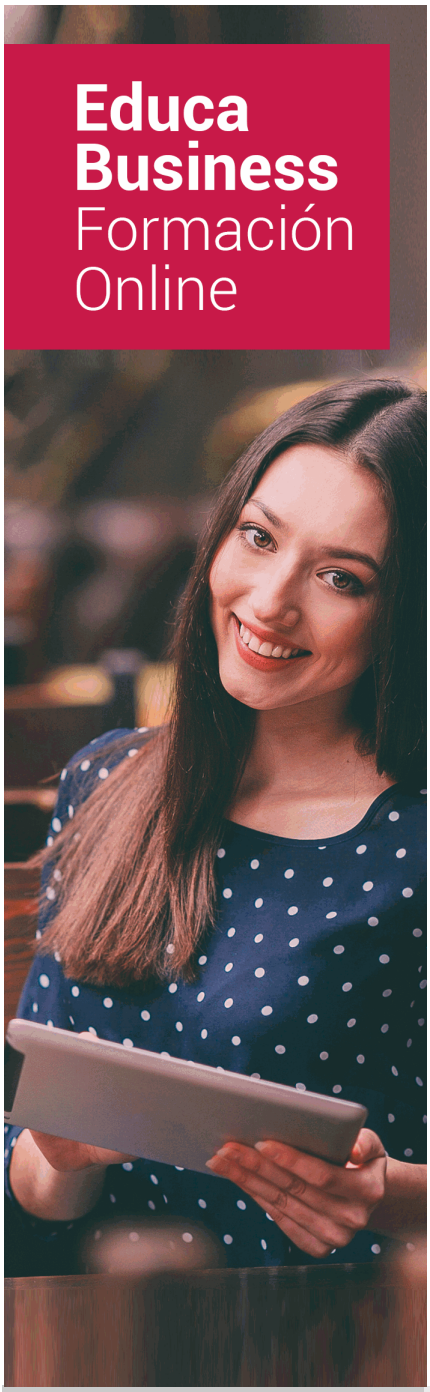

SOBRE EDUCA

Educa Business School es una Escuela de Negocios Virtual, con reconocimiento oficial, acreditada para impartir formación superior de postgrado, (como formación complementaria y formación para el empleo), a través de cursos universitarios online y cursos / másteres online con título propio.

NOS COMPROMETEMOS CON LA CALIDAD

Educa Business School es miembro de pleno derecho en la Comisión Internacional de Educación a Distancia, (con estatuto consultivo de categoría especial del Consejo Económico y Social de NACIONES UNIDAS), y cuenta con **el Certificado de Calidad de la Asociación Española de Normalización y Certificación** (AENOR) de acuerdo a la normativa ISO 9001, mediante la cual se Certifican en Calidad todas las acciones formativas

Los contenidos didácticos de Educa están elaborados, por tanto, bajo los parámetros de formación actual, teniendo en cuenta un sistema innovador con tutoría personalizada.

Como centro autorizado para la impartición de formación continua para personal trabajador, l**os cursos de Educa pueden bonificarse, además de ofrecer un amplio catálogo de cursos homologados y baremables en Oposiciones**, dentro de la Administración Pública.Educa dirige parte de sus ingresos a la sostenibilidad ambiental y ciudadana, lo que la consolida

Las Titulaciones acreditadas por Educa Business School pueden **certificarse con la Apostilla de La Haya** (CERTIFICACIÓN OFICIAL DE CARÁCTER INTERNACIONAL que le da validez a las Titulaciones Oficiales en más de 160 países de todo el mundo).

Años de experiencia avalan el trabajo docente desarrollado en Educa, basándose en una metodología completamente a la vanguardia educativa

Desde Educa, hemos reinventado la formación online, de manera que nuestro alumnado pueda ir superando de forma flexible cada una de las acciones formativas con las que contamos, en todas las áreas del saber, mediante el apoyo incondicional de tutores/as con experiencia en cada materia, y la garantía de aprender los conceptos realmente demandados en el mercado laboral.

Master en Cambio Climático

DURACIÓN:
600 horas

MODALIDAD:
Online

PRECIO:
1.495 €
Incluye materiales didácticos, titulación y gastos de envío.

CENTRO DE FORMACIÓN:
Educa Business School

Titulación

Titulación Expedida por EDUCA BUSINESS SCHOOL como Escuela de Negocios Acreditada para la Impartición de Formación Superior de Postgrado, con Validez Profesional a Nivel Internacional

Una vez finalizado el curso, el alumno recibirá por parte de Educa Business School vía correo postal, la titulació acredita el haber superado con éxito todas las pruebas de conocimientos propuestas en el mismo.

Esta titulación incluirá el nombre del curso/master, la duración del mismo, el nombre y DNI del alumno, el nivel de aprovechamiento que acredita que el alumno superó las pruebas propuestas, las firmas del profesor y Director del centro, y los sellos de la instituciones que avalan la formación recibida (Euroinnova Formación, Instituto Europeo de Estudios Empresariales y Comisión Internacional para la Formación a Distancia de la UNESCO).

Educa Business School

como Escuela de Negocios de Formación de Postgrado
EXPIDE EL PRESENTE TÍTULO PROPIO

NOMBRE DEL ALUMNO/A

con D.N.I. XXXXXXXXX ha superado los estudios correspondientes de

Nombre de la Acción Formativa

de 425 horas, perteneciente al Plan de formación de EDUCA BUSINESS SCHOOL en la convocatoria de 2019
Y para que surta los efectos pertinentes queda registrado con Número de Expediente XXXX/XXXX-XXXX-XXXX

Con una calificación de NOTABLE

Y para que conste expido la presente TITULACIÓN en
Granada, a 11 de Noviembre de 2019

La Dirección General
JESÚS MORENO HIDALGO

Sello

Firma del Alumno/a
NOMBRE DEL ALUMNO

RESPONSABILIDAD SOCIAL CORPORATIVA

Descripción

Este Master en Cambio Climático le ofrece una formación especializada en al materia. Si trabaja en el entorno de las energías renovables o la gestión ambiental y quiere conocer los aspectos fundamentales sobre el cambio climático y el desarrollo sostenible este es su momento, con el Master Profesional en Gestión del Cambio Climático y Desarrollo Sostenible podrá adquirir los conocimientos necesarios para desempeñar esta función de la mejor manera posible. Con este Master se hace hincapié en varios aspectos importantes de la gestión ambiental, como en la realización de un sistema de este tipo, así como de conocer a fondo el concepto de contaminación atmosférica y el uso eficiente de la energía.

Objetivos

- Estudiar los aspectos macro ecológicos que intervienen en la modificación del clima en el planeta.
- Definir como afectan las actividades del hombre en el cambio del clima y que actividades deben llevarse a cabo para corregir la situación.
- Conocer las características de los combustibles fósiles, su obtención, utilización, y los problemas que ocasionan al medioambiente.
- Aplicar operaciones de investigación y control de causas que puedan originar desviaciones en el funcionamiento de un Sistema de Gestión Ambiental (SGA) proponiendo acciones de corrección, si procede.
- Realizar un estudio de desarrollo local o ámbito geográfico concreto, aplicando las herramientas e instrumentos existentes al efecto.
- Describir las características de los contaminantes presentes en la atmósfera.
- Analizar las acciones informativas y de divulgación planteadas en los planes de eficiencia energética para determinar las especificaciones necesarias para su desarrollo.

A quién va dirigido

Este Master en Cambio Climático está dirigido a todos aquellos profesionales de esta rama profesional. Además El Master Profesional en Gestión del Cambio Climático y Desarrollo Sostenible está dirigido a profesionales del sector que deseen seguir formándose en la materia, así como a personas que quieran especializarse en funciones relacionadas con el desarrollo sostenible o la gestión del cambio climático.

Para qué te prepara

Este Master en Cambio Climático le prepara para conseguir una titulación profesional. El Master Profesional en Gestión del Cambio Climático y Desarrollo Sostenible le prepara para desenvolverse de manera profesional en el entorno de la gestión ambiental, adquiriendo conocimientos sobre diferentes factores que influyen en el cambio climático como la contaminación atmosférica o la eficiencia energética.

Salidas Laborales

Energías Renovables / Desarrollo sostenible / Sistemas de Gestión Ambiental.

-

Formas de Pago

- Contrareembolso
- Tarjeta
- Transferencia
- Paypal

Otros: PayU, Sofort, Western Union, SafetyPay
Fracciona tu pago en cómodos plazos sin intereses
+ Envío Gratis.

Llama gratis al teléfono (+34) 958 050 217 e infórmate de los pagos a plazos sin intereses que hay disponibles

Financiación

Facilidades económicas y financiación 100% sin intereses.

En Educa Business ofrecemos a nuestro alumnado facilidades económicas y financieras para la realización de pago de matrículas, todo ello 100% sin intereses.

10% Beca Alumnos: Como premio a la fidelidad y confianza ofrecemos una beca a todos aquellos que hayan cursado alguna de nuestras acciones formativas en el pasado.

Metodología y Tutorización

El modelo educativo por el que apuesta Euroinnova es el **aprendizaje colaborativo** con un método de enseñanza totalmente interactivo, lo que facilita el estudio y una mejor asimilación conceptual, sumando esfuerzos, talentos y competencias.

El alumnado cuenta con un **equipo docente** especializado en todas las áreas.

Proporcionamos varios medios que acercan la comunicación alumno tutor, adaptándonos a las circunstancias de cada usuario.

Ponemos a disposición una **plataforma web** en la que se encuentra todo el contenido de la acción formativa. A través de ella, podrá estudiar y comprender el temario mediante actividades prácticas, autoevaluaciones y una evaluación final, teniendo acceso al contenido las 24 horas del día.

Nuestro nivel de exigencia lo respalda un **acompañamiento**

Redes Sociales

Síguenos en nuestras redes sociales y pasa a formar parte de nuestra gran **comunidad educativa,** donde podrás participar en foros de opinión, acceder a contenido de interés, compartir material didáctico e interactuar con otros/as alumnos/as, ex alumnos/as y profesores/as. Además, te enterarás antes que nadie de todas las promociones y becas mediante nuestras publicaciones, así como también podrás contactar directamente para obtener información o resolver tus dudas.

Reinventamos la Formación Online

Más de 150 cursos Universitarios

Contamos con más de 150 cursos avalados por distintas Universidades de reconocido prestigio.

Campus 100% Online

Impartimos nuestros programas formativos mediante un campus online adaptado a cualquier tipo de dispositivo.

Amplio Catálogo

Nuestro alumnado tiene a su disposición un amplio catálogo formativo de diversas áreas de conocimiento.

Claustro Docente

Contamos con un equipo de docentes especializados/as que realizan un seguimiento personalizado durante el itinerario formativo del alumno/a.

Nuestro Aval AEC y AECA

Nos avala la Asociación Española de Calidad (AEC) estableciendo los máximos criterios de calidad en la formación y formamos parte de la Asociación Española de Contabilidad y Administración de Empresas (AECA), dedicada a la investigación de vanguardia en gestión empresarial.

Club de Alumnos/as

Servicio Gratuito que permite a nuestro alumnado formar parte de una extensa comunidad virtual que ya disfruta de múltiples ventajas: beca, descuentos y promociones en formación. En este, se puede establecer relación con alumnos/as que cursen la misma área de conocimiento, compartir opiniones, documentos, prácticas y un sinfín de intereses comunitarios.

Bolsa de Prácticas

Facilitamos la realización de prácticas de empresa, gestionando las ofertas profesionales dirigidas a nuestro alumnado. Ofrecemos la posibilidad de practicar en entidades relacionadas con la formación que se ha estado recibiendo en nuestra escuela.

Revista Digital

El alumnado puede descargar artículos sobre e-learning, publicaciones sobre formación a distancia, artículos de opinión, noticias sobre convocatorias de oposiciones, concursos públicos de la administración, ferias sobre formación, y otros recursos actualizados de interés.

Innovación y Calidad

Ofrecemos el contenido más actual y novedoso, respondiendo a la realidad empresarial y al entorno cambiante, con una alta rigurosidad académica combinada con formación práctica.

Acreditaciones y Reconocimientos

Temario

PARTE 1. ENERGÍAS RENOVABLES

UNIDAD DIDÁCTICA 1. LA PROBLEMÁTICA MEDIOAMBIENTAL

1.La problemática medioambiental
2.Consecuencias más directas sobre el medioambiente
3.La evolución del consumo de energía
4.Reservas energéticas mundiales

UNIDAD DIDÁCTICA 2. INTRODUCCIÓN A LAS ENERGÍAS RENOVABLES Y NO RENOVABLES

1.Introducción
2.Energías primarias y finales
3.Vectores energéticos
4.Fuentes renovables y no renovables
5.Fuentes no renovables
6.Fuentes renovables
7.Clasificación de las energías renovables
8.Las tecnologías renovables y su clasificación normativa

UNIDAD DIDÁCTICA 3. TIPOS DE GENERACIÓN MEDIANTE AGUA Y VIENTO

1.Introducción
2.Energía del agua
3.Energía del viento

UNIDAD DIDÁCTICA 4. INTRODUCCIÓN A LA BIOMASA

1.Introducción
2.Importancia de la biomasa entre las fuentes de energía
3.La biomasa en el ámbito europeo y nacional

UNIDAD DIDÁCTICA 5. CARACTERÍSTICAS Y APLICACIONES DE LA BIOMASA

1.Tipos de biomasa
2.Características de la biomasa
3.Procesos utilizados para convertir los residuos orgánicos en energía
4.Formas de energía
5.Aplicaciones de la biomasa
6.Costes de conversión de la biomasa
7.Los biocombustibles

PARTE 2. SISTEMAS DE GESTIÓN AMBIENTAL

MÓDULO 1. DETERMINACIÓN Y COMUNICACIÓN DEL SISTEMA DE GESTIÓN

UNIDAD DIDÁCTICA 1. DETERMINACIÓN DE MODELOS NORMALIZADOS DE SISTEMAS DE GESTIÓN AMBIENTAL (SGA)

1.Sistema de gestión
2.Sistemas de gestión ambiental (SGA)
3.Modelos de SGA: ISO 14001 y Reglamento Europeo de Gestión y Auditoría Ambientales (emas)
4.Proceso de integración de los sistemas de gestión ambiental con sistemas de gestión de calidad, seguridad y salud en el trabajo, seguridad alimentaria, entre otros
5.Soporte documental del sistema de gestión ambiental (SGA) y definición de su estructura según la tipología de la organización
6.Control de documentos y registro

UNIDAD DIDÁCTICA 2. SISTEMAS DE INFORMACIÓN Y FORMACIÓN APLICADOS AL SISTEMA DE GESTIÓN AMBIENTAL (SGA)

1.Determinación de competencia: funciones, responsabilidad y autoridad para poner en marcha el SGA
2.Elaboración del procedimiento de información, formación y toma de conciencia
3.Elaboración del procedimiento de comunicación en la organización:
4.Protocolos de aplicación para crear un ambiente proactivo hacia la implantación del SGA

MÓDULO 2. PUESTA EN MARCHA DEL SISTEMA DE GESTIÓN AMBIENTAL (SGA)

UNIDAD DIDÁCTICA 1. DETERMINACIÓN DE LAS FASES RELATIVAS A LA DEFINICIÓN DE LA ESTRUCTURA DEL SISTEMA DE GESTIÓN AMBIENTAL (SGA)

1.Definición del alcance del sistema de gestión ambiental en la organización
2.Diagnóstico inicial sobre aspectos ambientales aplicables a la organización:
3.Metodología de identificación y puntualización de requisitos legales y otros requisitos aplicables a la organización
4.Evaluación del cumplimiento legal:
5.Objetivos, metas y programas
6.Plan de implantación del SGA
7.Diseño y elaboración de la documentación asociada al SGA

UNIDAD DIDÁCTICA 2. PUESTA EN MARCHA DE LOS PROCEDIMIENTOS APROBADOS POR LA ORGANIZACIÓN DEL SISTEMA DE GESTIÓN AMBIENTAL

1.Elaboración de los documentos del sistema de gestión ambiental
2.Implementación de los procesos y procedimientos aprobados por la organización
3.Control del proceso operacional en condiciones normales
4.Identificación, objetivos e indicadores de las actividades sometidas a control operacional:
5.Seguimiento de puntos de control operacional referentes SGA
6.Control de los dispositivos de seguimiento y medición
7.Actuaciones ante desviaciones y mejora continua
8.Definición y comunicación de requisitos ambientales aplicables a agentes externos a la organización teniend en cuenta la tipología
9.Elaboración de informes: entradas a la revisión por la dirección
10.Revisión por la dirección
11.Revisión por la dirección
12.Contenido de la Declaración ambiental

MÓDULO 3. REALIZACIÓN DE AUDITORÍAS E INSPECCIONES AMBIENTALES, CONTROL DE LAS DESVIACIONES DEL SGA

UNIDAD DIDÁCTICA 1. AUDITORÍAS E INSPECCIONES VINCULADAS A UN SISTEMA DE GESTIÓN AMBIENTAL (SGA)

1.Inspecciones y auditorías ambientales legales
2.Auditorías voluntarias:
3.Capacitación del auditor interno y externo
4.Metodología de auditoría interna
5.Metodología de auditoría externa: certificación y verificación

UNIDAD DIDÁCTICA 2. CONTROL Y CORRECCIÓN DE DESVIACIONES EN LA APLICACIÓN DEL SISTEMA DE GESTIÓN AMBIENTAL (SGA)

1.Definición de no conformidad, acción correctiva y preventiva
2.Criterios de identificación de no conformidades

3.Criterios de identificación de mejoras
4.Seguimiento y resolución de No Conformidades
5.Gestión de acciones correctivas y preventivas
6.Informe final:

PARTE 3. SOSTENIBILIDAD AMBIENTAL

UNIDAD DIDÁCTICA 1. LA PROBLEMÁTICA MEDIOAMBIENTAL

1.La problemática medioambiental
    1.- Protocolo de Kyoto
2.Consecuencias más directas sobre el medioambiente
3.La evolución del consumo de energía
4.Reservas energéticas mundiales

UNIDAD DIDÁCTICA 2. RESIDUOS URBANOS

1.Residuos sólidos
    1.- Concepto de residuo
    2.- Clasificación de los residuos
    3.- Conceptos básicos
    4.- Posibilidad de control
2.Residuos sólidos urbanos
    1.- Composición y características
3.Residuos domésticos
    1.- Composición
    2.- Gestión de los residuos domésticos

UNIDAD DIDÁCTICA 3. RESIDUOS INDUSTRIALES

1.Residuos agrícolas
    1.- La problemática ambiental
    2.- Características de los Residuos Agrícolas
2.Residuos ganaderos
    1.- Explotaciones de piscicultura
    2.- Explotaciones terrestres
    3.- Estiércol, purines y guano
3.Residuos industriales
    1.- Clasificación de los residuos peligrosos
    2.- Componentes responsables del carácter tóxico
4.Residuos radiactivos
    1.- Almacenamiento
    2.- Problemática biológica

UNIDAD DIDÁCTICA 4. TRATAMIENTO DE RESIDUOS

1.Evolución temporal
2.Situación en España
1.- Vertederos
2.- Plantas de compostaje
3.- Incineración
3.Características de la gestión
4.Tipos de tratamiento

UNIDAD DIDÁCTICA 5. CARACTERIZACIÓN DE SUELOS CONTAMINADOS

1.Fases de la investigación
2.Investigación preliminar
1.- Recopilación de información sobre los emplazamientos potencialmente contaminados
2.- Trabajo de campo
3.- Análisis del medio físico
4.- Interpretación e informe de los resultados de la investigación preliminar
3.Investigación exploratoria
1.- Realización de sondeos, calicatas y toma de muestras de suelos
2.- Instalación de piezómetros y muestreo de aguas
3.- Metodologías para realizar determinaciones analíticas
4.- Informe de la investigación preliminar
4.Análisis y evaluación de riesgos preliminar
1.- Evaluación de la presencia/ausencia de contaminación. Comparación con estándares de calidad de sue referidos a los diferentes usos
2.- Identificación de los factores de riesgo
3.- Elaboración del modelo conceptual del emplazamiento en términos del riesgo
5.Pre-cuantificación del riesgo asociado. Aplicación de modelos simplificados para el análisis de riesgos
1.- Interpretación de resultados por un experto
6.Redacción del informe

UNIDAD DIDÁCTICA 6. TÉCNICAS DE RECUPERACIÓN DE SUELOS

1.Técnicas de Contención
2.Técnicas de Confinamiento
3.Técnicas de Descontaminación
1.- Extracción
2.- Lavado
3.- Flushing
4.- Electrocinética
5.- Adición de Enmiendas

6.- Barreras permeables activas
7.- Inyección de aire comprimido
8.- Pozos de recirculación
9.- Oxidación Ultravioleta
10.- Tratamientos biológicos
11.- Tratamientos térmicos
12.- Tratamientos mixtos

UNIDAD DIDÁCTICA 7. CONTAMINACIÓN DE MEDIOS ACUÁTICOS

1.Reglamentación técnico-sanitaria para abastecimiento y control de las aguas potables de consumo público
2.Características de las aguas residuales
1.- Propiedades físicas
2.- Propiedades químicas
3.Materia orgánica
4.Organismos patógenos

UNIDAD DIDÁCTICA 8. SISTEMAS DE TRATAMIENTO DE AGUAS RESIDUALES

1.Importancia, características y funciones de las depuradoras de aguas residuales
2.Redes de colectores y pretratamientos
3.Tratamiento primario
4.Tratamiento secundario
1.- No convencionales
2.- Convencionales

UNIDAD DIDÁCTICA 9. ENERGÍAS RENOVABLES Y NO RENOVABLES

1.Energías primarias y finales
2.Vectores energéticos
3.Fuentes renovables y no renovables
1.- Fuentes no renovables
2.- Fuentes renovables
4.Clasificación de las energías renovables
5.Las tecnologías renovables y su clasificación normativa

UNIDAD DIDÁCTICA 10. EDUCACIÓN MEDIOAMBIENTAL

1.Fundamentos de la Educación Ambiental
1.- Educación Ambiental formal y no formal
2.- Componentes de la Educación Ambiental
3.- Objetivos de la Educación Ambiental
2.Principales Agentes de la Educación Ambiental
3.Medioambiente y Desarrollo Económico
4.Prácticas y Técnicas para la Educación Ambiental

1.- Diseño de Programas de Educación Ambiental

PARTE 4. CAMBIO CLIMÁTICO

UNIDAD DIDÁCTICA 1. EL CLIMA EN LA TIERRA

1.Funcionamiento del sistema climático, global, dinámico y complejo
2.Diferencia entre clima y tiempo meteorológico
3.Conceptos relacionados con el clima (gases de efecto invernadero, forzamiento radiactivo, tiempo de respuesta o sistema de retroacción…)

UNIDAD DIDÁCTICA 2. EL EFECTO INVERNADERO

1.Explicación del efecto invernadero
2.Efecto invernadero natural
3.Efecto invernadero inducido por la actividad humana

UNIDAD DIDÁCTICA 3. EVIDENCIAS ACTUALES DEL CAMBIO CLIMÁTICO

1.Evidencias científicas del calentamiento del sistema climático
2.Incremento de la temperatura global del aire y los océanos
3.El deshielo generalizado de nieve y hielo en el planeta
4.Subida global del nivel de mar

UNIDAD DIDÁCTICA 4. PROYECCIONES DEL CAMBIO CLIMÁTICO Y SUS CONSECUENCIAS

1.Proyecciones del Cambio Climático y sus consecuencias
2.Calentamiento global esperado para las próximas décadas con el ritmo actual de emisiones y los sistemas a priori más amenazados

UNIDAD DIDÁCTICA 5. EL COSTE DEL CAMBIO CLIMÁTICO

1.Análisis del impacto del cambio climático desde el punto de vista económico
2.Principales afecciones a diferentes sectores económicos

UNIDAD DIDÁCTICA 6. LA LUCHA CONTRA EL CAMBIO CLIMÁTICO TIENE UN COSTE, PERO ES POSIBLE

1.“Descarbonización" de la economía, los sectores, y nuestro modo de vida
2.Presentación de los principales medios en la lucha contra el cambio climático: acción global, mitigación y adaptación
3.El Comercio de emisiones
4.Mecanismos de Desarrollo Limpio (MDL)
5.La Mitigación
6.Adaptación
7.El Plan Nacional de Asignación
8.Protocolo de Kyoto y al nuevo escenario tras la COP 15 de Copenhague
9.Los procesos de “Transición Justa” y “Trabajo Decente” en el futuro acuerdo climático

UNIDAD DIDÁCTICA 7. MITIGACIÓN DEL CAMBIO CLIMÁTICO

1.Diferentes mecanismos de mitigación del cambio climático para conseguir la reducción de emisiones de gas de efecto invernadero

UNIDAD DIDÁCTICA 8. ADAPTACIÓN AL CAMBIO CLIMÁTICO

1.Estrategias de adaptación al cambio climático
2.Las políticas públicas
3.La situación de España ante el cambio climático

UNIDAD DIDÁCTICA 9. ENERGÍAS RENOVABLES Y EMPLEO

1.Las energías renovables como camino en la lucha contra el cambio climático, y como fuente de empleo
2.La Biomasa procedente de la madera, productos y desechos vegetales formados de materia orgánica
3.La Energía solar: radiación solar transformada en calor (energía solar térmica) o electricidad (energía solar fotovoltaica)
4.La Energía térmica terrestre como la Geotérmica
5.La energía Eólica
6.La energía mareomotriz

UNIDAD DIDÁCTICA 10. MOVILIDAD SOSTENIBLE

1.Movilidad sostenible como ejemplo de mecanismo eficaz de mitigación

PARTE 5. CONTAMINACIÓN ATMOSFÉRICA

UNIDAD DIDÁCTICA 1. LA ATMÓSFERA

1.Introducción
2.La atmósfera
3.Ciclos biogeoquímicos
4.Problemas ambientales derivados de las variaciones en la composición de las capas atmosféricas

UNIDAD DIDÁCTICA 2. LA CONTAMINACIÓN DE LA ATMÓSFERA

1.Contaminación atmosférica
2.Fuentes de contaminación
3.Tipos de contaminantes
4.Dispersión de los contaminantes
5.Efectos producidos por la contaminación atmosférica

UNIDAD DIDÁCTICA 3. CALIDAD DEL AIRE

1.La calidad del aire y su influencia en el medio
2.Normativa aplicable en calidad del aire
3.Nuevo marco normativo en calidad del aire
4.Vigilancia de la calidad del aire
5.Medidas de prevención y corrección

UNIDAD DIDÁCTICA 4. TOMA DE MUESTRAS Y ANÁLISIS DE LOS CONTAMINANTES ATMOSFÉRICOS

1.Tomas de muestras

2.Análisis de los contaminantes atmosféricos

UNIDAD DIDÁCTICA 5. TÉCNICAS DE PREVENCIÓN Y CORRECCIÓN DE LA CONTAMINACIÓN ATMOSFÉRICA

1.Introducción
2.Acciones preventivas
3.Acciones correctivas

UNIDAD DIDÁCTICA 6. NORMATIVA DE EMISIONES

1.Iniciativas internacionales
2.Iniciativas europeas
3.Iniciativas nacionales
4.Informes emitidos

UNIDAD DIDÁCTICA 7. EPER Y E-PRTR

1.Emisiones industriales
2.Registro Europeo de Emisiones de Contaminantes. EPER
3.Registro Europeo de Emisiones y Transferencias de Contaminantes. E-PRTR

UNIDAD DIDÁCTICA 8. PREVENCIÓN DE RIESGOS LABORALES. CONCEPTOS BÁSICOS SOBRE SEGURIDAD Y SALUD

1.El trabajo y la salud
2.Los riesgos profesionales
3.Factores de riesgo
4.Consecuencias y daños derivados del trabajo
5.Marco normativo básico en materia de prevención de riesgos laborales
6.Organismos públicos relacionados con la seguridad y salud en el trabajo