EDUCA BUSINESS SCHOOL

Titulación certificada por
EDUCA BUSINESS SCHOOL

Master en Armamento y Tiro

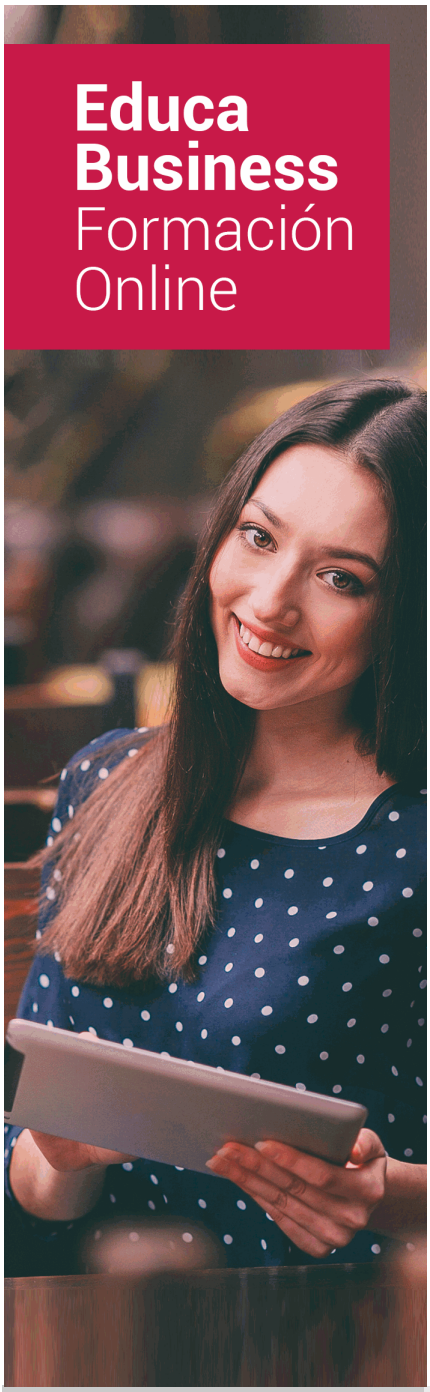

SOBRE EDUCA

Educa Business School es una Escuela de Negocios Virtual, con reconocimiento oficial, acreditada para impartir formación superior de postgrado, (como formación complementaria y formación para el empleo), a través de cursos universitarios online y cursos / másteres online con título propio.

NOS COMPROMETEMOS CON LA CALIDAD

Educa Business School es miembro de pleno derecho en la Comisión Internacional de Educación a Distancia, (con estatuto consultivo de categoría especial del Consejo Económico y Social de NACIONES UNIDAS), y cuenta con **el Certificado de Calidad de la Asociación Española de Normalización y Certificación** (AENOR) de acuerdo a la normativa ISO 9001, mediante la cual se Certifican en Calidad todas las acciones

Los contenidos didácticos de Educa están elaborados, por tanto, bajo los parámetros de formación actual, teniendo en cuenta un sistema innovador con tutoría personalizada.

Como centro autorizado para la impartición de formación continua para personal trabajador, l**os cursos de Educa pueden bonificarse, además de ofrecer un amplio catálogo de cursos homologados y baremables en Oposiciones**, dentro de la Administración Pública.Educa dirige parte de sus ingresos a la sostenibilidad ambiental y ciudadana, lo que la consolida como una Empresa Socialmente Responsable.

Las Titulaciones acreditadas por Educa Business School pueden **certificarse con la Apostilla de La Haya** (CERTIFICACIÓN OFICIAL DE CARÁCTER INTERNACIONAL que le da validez a las Titulaciones Oficiales en más de 160 países de todo el mundo).

Años de experiencia avalan el trabajo docente desarrollado en Educa, basándose en una metodología completamente a la vanguardia educativa

Desde Educa, hemos reinventado la formación online, de manera que nuestro alumnado pueda ir superando de forma flexible cada una de las acciones formativas con las que contamos, en todas las áreas del saber, mediante el apoyo incondicional de tutores/as con experiencia en cada materia, y la garantía de aprender los conceptos realmente demandados en el mercado laboral.

Master en Armamento y Tiro

DURACIÓN:
600 horas

MODALIDAD:
Online

PRECIO:
1.495 €
Incluye materiales didácticos, titulación y gastos de envío.

CENTRO DE FORMACIÓN:
Educa Business School

Titulación

Titulación Expedida por EDUCA BUSINESS SCHOOL como Escuela de Negocios Acreditada para la Impartición de Formación Superior de Postgrado, con Validez Profesional a Nivel Internacional

Una vez finalizado el curso, el alumno recibirá por parte de Educa Business School vía correo postal, la titulación que acredita el haber superado con éxito todas las pruebas de conocimientos propuestas en el mismo.

Esta titulación incluirá el nombre del curso/master, la duración del mismo, el nombre y DNI del alumno, el nivel de aprovechamiento que acredita que el alumno superó las pruebas propuestas, las firmas del profesor y Director del centro, y los sellos de la instituciones que avalan la formación recibida (Euroinnova Formación, Instituto Europeo de Estudios Empresariales y Comisión Internacional para la Formación a Distancia de la UNESCO).

Educa Business School

como Escuela de Negocios de Formación de Postgrado
EXPIDE EL PRESENTE TÍTULO PROPIO

NOMBRE DEL ALUMNO/A

con D.N.I. XXXXXXXXX ha superado los estudios correspondientes de

Nombre de la Acción Formativa

de 425 horas, perteneciente al Plan de formación de EDUCA BUSINESS SCHOOL en la convocatoria de 2019
Y para que surta los efectos pertinentes queda registrado con Número de Expediente XXXX/XXXX-XXXX-XXXX

Con una calificación de NOTABLE

Y para que conste expido la presente TITULACIÓN en
Granada, a 11 de Noviembre de 2019

La Dirección General
JESÚS MORENO HIDALGO

Sello

Firma del Alumno/a
NOMBRE DEL ALUMNO

Descripción

En el ámbito de las ciencias criminalísticas es necesario conocer los diferentes campos de la balística forense y armamento. Así, con el presente Master en Balística Forense y Armamento se pretende aportar los conocimientos necesarios para conocer los aspectos más relevantes en relación a la misma.

Objetivos

- Aprender los conceptos generales sobre las ciencias forenses.
- Conocer los aspectos esenciales sobre heridas, lesiones, traumatismos y su estudio forense.
- Conocer evidencias dactiloscópicas o documentales.
- Conocer la normativa nacional vigente sobre el uso de armas.
- Identificar distintos métodos y técnicas de tiro.
- Conocer diferente armamento enfocado, especialmente, a las armas de fuego.
- Determinar las mejores posiciones para desarrollar los tiros con armas de fuego cortas y largas.
- Conocer las normativas vigentes que se encuentran en relación directa con el uso de armas en nuestro país.
- Indagar sobre el tipo de armamento conociendo las características más comunes de cada uno de ellos.
- Destacar la relevancia de la balística forense en relación con la criminología y la resolución de casos criminales.
- Reconocer la importancia de conocer las distintas técnicas de tiro a la hora de investigar y esclarecer los hechos.
- Conocer las funciones, procedimientos, técnicas e instrumentos de la Peritación judicial.
- Conocer los diferentes tipos de Peritaje que podemos encontrarnos.
- Interpretar el sistema de mediación y la importancia de éste en la implicación de los afectados.
- Diferenciar entre los tipos de informes periciales.
- Conocer el proceso de elaboración de los informes periciales.
- Analizar las pruebas judiciales, desde su concepto hasta la práctica de dicha prueba.
- Analizar cómo valorar la prueba pericial.

A quién va dirigido

Este Master en Balística Forense y Armamento está dirigido a los profesionales del mundo de la ciencias exactas concretamente en ciencias criminalísticas dentro del ámbito de la balística forense y armamento y, a todas aquellas personas interesadas en adquirir conocimientos relacionados con el mismo.

Para qué te prepara

La presente formación se ajusta al itinerario del curso sobre Balística Forense y Armamento, certificando haber superado los contendidos que el en el mismo se desarrollan y haber alcanzado los objetivos descritos. El presente Master en Balística Forense y Armamento se encuentra enfocado a alcanzar los contenidos específicos para dotarse de los conocimientos, habilidades, capacidades, etc. que le permitan gestionar la actividad profesional a la que se encuentra encaminado la obtención del título.

Salidas Laborales

Criminalística, Fuerzas de Seguridad, Laboratorio, Peritaje.

-

Formas de Pago

- Tarjeta
- Transferencia
- Paypal

Otros: PayU, Sofort, Western Union, SafetyPay
Fracciona tu pago en cómodos plazos sin intereses
+ Envío Gratis.

Llama gratis al teléfono (+34) 958 050 217 e infórmate de los pagos a plazos sin intereses que hay disponibles

Financiación

Facilidades económicas y financiación 100% sin intereses.

En Educa Business ofrecemos a nuestro alumnado facilidades económicas y financieras para la realización de pago de matrículas, todo ello 100% sin intereses.

10% Beca Alumnos: Como premio a la fidelidad y confianza ofrecemos una beca a todos aquellos que hayan cursado alguna de nuestras acciones formativas en el pasado.

Metodología y Tutorización

El modelo educativo por el que apuesta Euroinnova es el **aprendizaje colaborativo** con un método de enseñanza totalmente interactivo, lo que facilita el estudio y una mejor asimilación conceptual, sumando esfuerzos, talentos y competencias.

El alumnado cuenta con un **equipo docente** especializado en todas las áreas.

Proporcionamos varios medios que acercan la comunicación alumno tutor, adaptándonos a las circunstancias de cada usuario.

Ponemos a disposición una **plataforma web** en la que se encuentra todo el contenido de la acción formativa. A través de ella, podrá estudiar y comprender el temario mediante actividades prácticas, autoevaluaciones y una evaluación final, teniendo acceso al contenido las 24 horas del día.

Nuestro nivel de exigencia lo respalda un **acompañamiento personalizado.**

Redes Sociales

Síguenos en nuestras redes sociales y pasa a formar parte de nuestra gran **comunidad educativa,** donde podrás participar en foros de opinión, acceder a contenido de interés, compartir material didáctico e interactuar con otros/as alumnos/as, ex alumnos/as y profesores/as. Además, te enterarás antes que nadie de todas las promociones y becas mediante nuestras publicaciones, así como también podrás contactar directamente para obtener información o resolver tus dudas.

Reinventamos la Formación Online

Más de 150 cursos Universitarios

Contamos con más de 150 cursos avalados por distintas Universidades de reconocido prestigio.

Campus 100% Online

Impartimos nuestros programas formativos mediante un campus online adaptado a cualquier tipo de dispositivo.

Amplio Catálogo

Nuestro alumnado tiene a su disposición un amplio catálogo formativo de diversas áreas de conocimiento.

Claustro Docente

Contamos con un equipo de docentes especializados/as que realizan un seguimiento personalizado durante el itinerario formativo del alumno/a.

Nuestro Aval AEC y AECA

Nos avala la Asociación Española de Calidad (AEC) estableciendo los máximos criterios de calidad en la formación y formamos parte de la Asociación Española de Contabilidad y Administración de Empresas (AECA), dedicada a la investigación de vanguardia en gestión empresarial.

Club de Alumnos/as

Servicio Gratuito que permite a nuestro alumnado formar parte de una extensa comunidad virtual que ya disfruta de múltiples ventajas: beca, descuentos y promociones en formación. En este, se puede establecer relación con alumnos/as que cursen la misma área de conocimiento, compartir opiniones, documentos, prácticas y un sinfín de intereses comunitarios.

Bolsa de Prácticas

Facilitamos la realización de prácticas de empresa, gestionando las ofertas profesionales dirigidas a nuestro alumnado. Ofrecemos la posibilidad de practicar en entidades relacionadas con la formación que se ha estado recibiendo en nuestra escuela.

Revista Digital

El alumnado puede descargar artículos sobre e-learning, publicaciones sobre formación a distancia, artículos de opinión, noticias sobre convocatorias de oposiciones, concursos públicos de la administración, ferias sobre formación, y otros recursos actualizados de interés.

Innovación y Calidad

Ofrecemos el contenido más actual y novedoso, respondiendo a la realidad empresarial y al entorno cambiante, con una alta rigurosidad académica combinada con formación práctica.

Acreditaciones y Reconocimientos

Temario

PARTE 1. CIENCIAS FORENSES

UNIDAD DIDÁCTICA 1. LAS LLAMADAS "CIENCIAS FORENSES"
UNIDAD DIDÁCTICA 2. LAS LESIONES
UNIDAD DIDÁCTICA 3. HERIDAS POR ARMA BLANCA
UNIDAD DIDÁCTICA 4. HERIDAS POR ARMA DE FUEGO
UNIDAD DIDÁCTICA 5. LESIONES POR ACCIDENTES DE TRÁFICO
UNIDAD DIDÁCTICA 6. LESIONES ORIGINADAS POR EXPLOSIVOS
UNIDAD DIDÁCTICA 7. ESTUDIO FORENSE DE LAS CONTUSIONES
UNIDAD DIDÁCTICA 8. ESTUDIO FORENSE DE LAS LESIONES POR EL CALOR Y EL FRÍO
UNIDAD DIDÁCTICA 9. ESTUDIO FORENSE DE LOS TRAUMATISMOS CRANEOENCEFÁLICOS
UNIDAD DIDÁCTICA 10. ASFIXIAS MECÁNICAS
UNIDAD DIDÁCTICA 11. MALOS TRATOS DOMÉSTICOS
UNIDAD DIDÁCTICA 12. MUERTE SÚBITA DEL ADULTO
UNIDAD DIDÁCTICA 13. PROBLEMAS FORENSES DE LOS TRASTORNOS SEXUALES
UNIDAD DIDÁCTICA 14. PROBLEMAS FORENSES DE LA MUERTE (TANATOLOGÍA)
UNIDAD DIDÁCTICA 15. TOXICOLOGÍA FORENSE
UNIDAD DIDÁCTICA 16. CONCEPTOS GENERALES DE CRIMINALÍSTICA
UNIDAD DIDÁCTICA 17. EVIDENCIAS DACTILOSCÓPICAS
UNIDAD DIDÁCTICA 18. EVIDENCIAS O INDICIOS DE ORIGEN BALÍSTICO
UNIDAD DIDÁCTICA 19. EVIDENCIAS DOCUMENTALES
UNIDAD DIDÁCTICA 20. EVIDENCIAS DE ORIGEN QUÍMICO-BIOLÓGICO

UNIDAD DIDÁCTICA 21. LA CADENA DE CUSTODIA
UNIDAD DIDÁCTICA 22. PSIQUIATRÍA LEGAL
UNIDAD DIDÁCTICA 23. VICTIMOLOGÍA
UNIDAD DIDÁCTICA 24. EL TERRORISMO Y LAS CIENCIAS FORENSES
UNIDAD DIDÁCTICA 25. NOCIONES BÁSICAS DE DERECHO

PARTE 2. ARMAMENTO Y TIRO

UNIDAD DIDÁCTICA 1. NORMATIVA. REGLAMENTO DE ARMAS

1.Protección ciudadana
- 1.- Disposiciones generales
- 2.- Documentación e identificación personal
- 3.- Actuaciones para el mantenimiento y restablecimiento de la seguridad ciudadana
- 4.- Potestades especiales de policía administrativa de seguridad
- 5.- Régimen sancionador
- 6.- Capítulo IX. Armas depositadas y decomisadas

2.Reglamento de armas
- 1.- Disposiciones generales
- 2.- Fabricación y reparación
- 3.- Licencias, autorizaciones especiales y tarjetas de armas

UNIDAD DIDÁCTICA 2. MANEJO DE ARMAS Y MEDIDAS DE SEGURIDAD

1.Armamento. Estudios de las armas reglamentarias. Cartuchería y munición. Conservación y limpieza
2.Teoría del tiro. Balística interna. Balística externa. Balística de efectos
3.Normas de seguridad en el manejo de armas. Generales y específicas
4.Tiro de instrucción. Fuego real con armas reglamentarias

UNIDAD DIDÁCTICA 3. ARMAS DE FUEGO

1.El arma
- 1.- Los revólveres
- 2.- Las pistolas
- 3.- Las escopetas
- 4.- Los rifles y carabinas
- 5.- Los fusibles
- 6.- Las armas de guerra
- 7.- Armas neumáticas
- 8.- Armas prohibidas

UNIDAD DIDÁCTICA 4. TÉCNICAS DE TIRO CON ARMAS

1.El mecanismo de disparo en arma
- 1.- Teoría del disparo

2.Acción a apuntar
3.Puntería

4.Diferentes formas de tiro
1.- Técnicas de tiro
5.Posiciones de Tiro
1.- Requisitos en las posiciones de tiro

UNIDAD DIDÁCTICA 5. METODOLOGÍA DE LA ENSEÑANZA DE TIRO

1.Organización en una sesión de tiro
1.- Fases del aprendizaje en el tiro
2.Integración del ciclo de disparo
3.Instrucción de puntería
1.- Tomar la línea de mira
2.- Llevar la línea de mira al blanco
3.- Comprobar la regularidad de las punterías
4.La práctica y su distribución. Correcciones durante la práctica. Mecánica de la ejecución de los ejercicios y corrección del tiro. Causas más frecuentes
1.- Corrección de tiro: causas más frecuentes

UNIDAD DIDÁCTICA 6. PRIMEROS AUXILIOS

1.Introducción a los primeros auxilios
2.Principios generales de primeros auxilios
3.La actuación del socorrista
4.Terminología clínica
5.Posiciones de Seguridad
1.- Material de primeros auxilios
6.Asistencias

PARTE 3. BALÍSTICA FORENSE

UNIDAD DIDÁCTICA 1. PROTECCIÓN DE LA SEGURIDAD CIUDADANA

1.Protección de la seguridad ciudadana
2.Disposiciones generales
3.Documentación e identificación personal
4.Actuaciones para el mantenimiento y restablecimiento de la seguridad ciudadana
1.- Sección 1. Potestades generales de policía de seguridad
2.- Sección 2. Mantenimiento y restablecimiento de la seguridad ciudadana en reuniones y manifestaciones
5.Potestades especiales de policía administrativa de seguridad
6.Régimen sancionador
1.- Sección 1. Sujetos responsables, órganos competentes y reglas generales sobre las infracciones y la aplicación de las sanciones
2.- Sección 2. Infracciones y sanciones
3.- Sección 3. Procedimiento sancionador

UNIDAD DIDÁCTICA 2. NORMATIVA. REGLAMENTO DE ARMAS

1.Disposiciones generales
2.1.1 Sección 1. Objeto y ámbito
1.- Sección 2. Definiciones
2.- Sección 6. Intervención e inspección
3.- Sección 7. Armeros
3.Fabricación y reparación
1.- Sección 1. Fabricación de armas
2.- Sección 2. Reparación de armas de fuego
3.- Sección 3. Pruebas de armas de fuego
4.- Sección 4. Señales y marcas
4.Circulación y comercio
1.- Sección 1. Circulación
2.- Sección 2. Comercio interior
3.- Sección 3. Viajantes
4.- Sección 4. Exportación e importación de armas
5.- Sección 5. Tránsito de armas
6.- Sección 6. Transferencia de armas
7.- Sección 7. Ferias y exposiciones
5.Medidas de seguridad en fabricación, circulación y comercio
6.Documentación y titularidad de las armas
1.- Guías de pertenencias
2.- Revista de armas
3.- Cesión temporal de armas
4.- Cambio de titularidad
7.Licencias, autorizaciones especiales y tarjetas de armas
1.- Licencias en general y tarjetas
2.- Autorizaciones especiales de uso de armas para menores
3.- Autorización especial para extranjeros y españoles residentes en el extranjero
4.- Autorización de armas para viajes a través de Estados miembros de la CEE
5.- Licencias a personal dependiente de las Fuerzas Armadas, de las Fuerzas y Cuerpos de la Seguridad y del Servicio de Vigilancia Aduanera
6.- Licencias para el ejercicio de funciones de custodia y vigilancia
8.Tenencia y uso de armas de concurso
9.Disposiciones comunes sobre tenencia y uso de armas
1.- Disposiciones generales
2.- Campos, galerías y polígonos de tiro
3.- Uso de armas en espectáculos públicos, filmaciones o grabaciones
10.Régimen sancionador
11.Armas depositadas y decomisadas

UNIDAD DIDÁCTICA 3. ARMAMENTO

1.El arma
- 1.- Origen de las armas de fuego
- 2.- Clasificación de armas

2.Revólveres
- 1.- Características
- 2.- Partes y descripción

3.Pistolas

4.Escopetas

5.Rifles y carabinas
- 1.- Rifles
- 2.- Carabinas

6.Fusiles
- 1.- Subfusiles

7.Las armas de guerra

8.Armas neumáticas

9.Armas prohibidas

UNIDAD DIDÁCTICA 4. BALÍSTICA FORENSE I

1.Balística forense
- 1.- Relevancia de la balística en la investigación criminal
- 2.- Clasificación de la balística forense

2.Balística interna
- 1.- Personalidad del arma

3.Balística externa, terminal y operativa

4.El calibre de un arma

5.El cartucho
- 1.- Componentes del cartucho

6.Las estrías y los macizos

UNIDAD DIDÁCTICA 5. BALÍSTICA FORENSE II

1.Balística de efectos
- 1.- Balística de las heridas

2.Tipos de orificios

3.Mecanismos de comparación e identificación balística
- 1.- Métodos de ilustración

4.Otros análisis y estudios en relación a la balística forense

5.Equipo básico de seguridad personal

UNIDAD DIDÁCTICA 6. TÉCNICAS DE TIRO

1.El mecanismo de disparo en arma
- 1.- Teoría del disparo

2.Acción de apuntar
3.Puntería
4.Diferentes formas de tiro
1.- Técnicas de tiro
5.Posiciones de Tiro
1.- Requisitos en las posiciones de tiro

UNIDAD DIDÁCTICA 7. METODOLOGÍA DE TIRO

1.Organización en una sesión de tiro
1.- Fases del aprendizaje en el tiro
2.Integración del ciclo de disparo
3.Instrucción de puntería
4.La práctica y su distribución. Correcciones durante la práctica
1.- Corrección de tiro: causas más frecuentes

UNIDAD DIDÁCTICA 8. LEGISLACIÓN

1.Código Penal
2.Código Civil
3.Reglamento de Explosivos
4.Ley de Seguridad Privada
5.Otras leyes, Reales Decretos y Órdenes, relativas al armamento

PARTE 4. PERITO JUDICIAL

MÓDULO 1. PERITO JUDICIAL

UNIDAD DIDÁCTICA 1. PERITACIÓN Y TASACIÓN

1.Delimitación de los términos peritaje y tasación
2.La peritación
3.La tasación pericial

UNIDAD DIDÁCTICA 2. NORMATIVA BÁSICA NACIONAL

1.Ley Orgánica 6/1985, de 1 de julio, del Poder Judicial
2.Ley 1/2000, de 7 de enero, de Enjuiciamiento Civil
3.Ley de Enjuiciamiento Criminal, de 1882
4.Ley 1/1996, de 10 de enero, de Asistencia Jurídica Gratuita

UNIDAD DIDÁCTICA 3. LOS PERITOS

1.Concepto
2.Clases de perito judicial
3.Procedimiento para la designación de peritos
4.Condiciones que debe reunir un perito
5.Control de la imparcialidad de peritos
6.Honorarios de los peritos

UNIDAD DIDÁCTICA 4. EL RECONOCIMIENTO PERICIAL

1.El reconocimiento pericial
2.El examen pericial
3.Los dictámenes e informes periciales judiciales
4.Valoración de la prueba pericial
5.Actuación de los peritos en el juicio o vista

UNIDAD DIDÁCTICA 5. LEGISLACIÓN REFERENTE A LA PRÁCTICA DE LA PROFESIÓN EN LOS TRIBUNALES

1.Funcionamiento y legislación
2.El código deontológico del Perito Judicial

UNIDAD DIDÁCTICA 6. LA RESPONSABILIDAD

1.La responsabilidad
2.Distintos tipos de responsabilidad
    1.- Responsabilidad civil
    2.- Responsabilidad penal
    3.- Responsabilidad disciplinaria
3.El seguro de responsabilidad civil

UNIDAD DIDÁCTICA 7. PERITACIONES

1.La peritación médico-legal
    1.- Daño corporal
    2.- Secuelas
2.Peritaciones psicológicas
    1.- Informe pericial del peritaje psicológico
3.Peritajes informáticos
4.Peritaciones inmobiliarias

MÓDULO 2. LEGISLACIÓN NACIONAL APLICABLE AL SECTOR DEL PERITAJE

PARTE 5. ELABORACIÓN DE INFORMES PERICIALES

UNIDAD DIDÁCTICA 1. PERITO, INFORME PERICIAL Y ATESTADO POLICIAL

1.Concepto de perito
2.Atestado policial
3.Informe pericial

UNIDAD DIDÁCTICA 2. TIPOS DE INFORMES PERICIALES I

1.Informes periciales por cláusulas de suelo
2.Informes periciales para justificación de despidos

UNIDAD DIDÁCTICA 3. TIPOS DE INFORMES PERICIALES II

1.Informes periciales de carácter económico, contable y financiero

2.Informes especiales de carácter pericial

UNIDAD DIDÁCTICA 4. LAS PRUEBAS JUDICIALES Y EXTRAJUDICIALES

1.Concepto de prueba
2.Medios de prueba
3.Clases de pruebas
4.Principales ámbitos de actuación
5.Momento en que se solicita la prueba pericial
6.Práctica de la prueba

UNIDAD DIDÁCTICA 5. ELABORACIÓN DEL INFORME TÉCNICO

1.¿Qué es el informe técnico?
2.Diferencia entre informe técnico y dictamen pericial
3.Objetivos del informe pericial
4.Estructura del informe técnico

UNIDAD DIDÁCTICA 6. ELABORACIÓN DEL DICTAMEN PERICIAL

1.Características generales y estructura básica
2.Las exigencias del dictamen pericial
3.Orientaciones para la presentación del dictamen pericial

UNIDAD DIDÁCTICA 7. VALORACIÓN DE LA PRUEBA PERICIAL

1.Valoración de la prueba judicial
2.Valoración de la prueba pericial por Jueces y Tribunales