EDUCA BUSINESS SCHOOL

Titulación certificada por
EDUCA BUSINESS SCHOOL

# Maestría Internacional en Criminalística y Psicología Forense

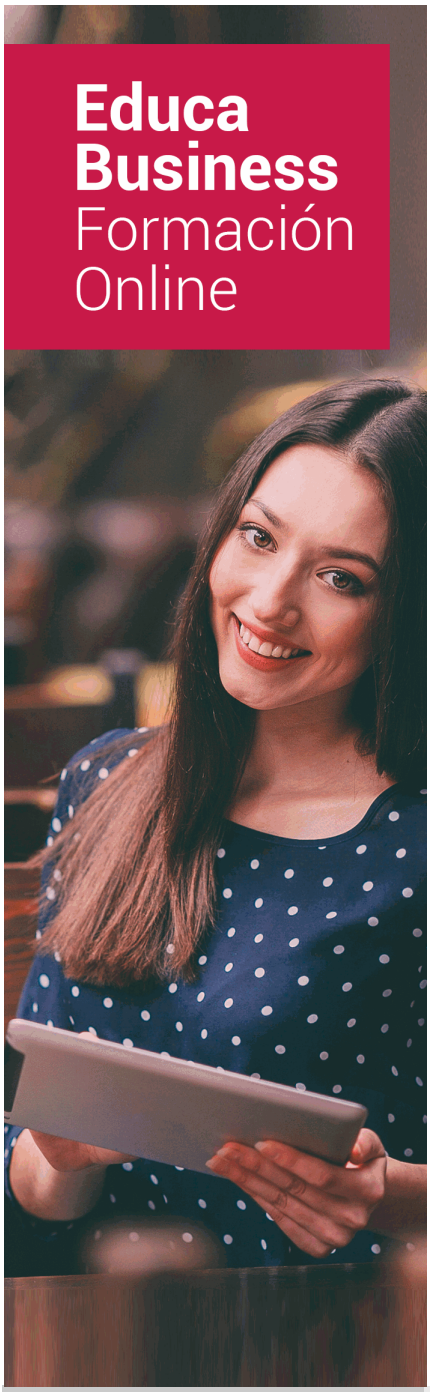


## SOBRE EDUCA

Educa Business School es una Escuela de Negocios Virtual, con reconocimiento oficial, acreditada para impartir formación superior de postgrado, (como formación complementaria y formación para el empleo), a través de cursos universitarios online y cursos / másteres online con título propio.

## NOS COMPROMETEMOS CON LA CALIDAD

Educa Business School es miembro de pleno derecho en la Comisión Internacional de Educación a Distancia, (con estatuto consultivo de categoría especial del Consejo Económico y Social de NACIONES UNIDAS), y cuenta con **el Certificado de Calidad de la Asociación Española de Normalización y Certificación** (AENOR) de acuerdo a la normativa ISO 9001, mediante la cual se Certifican en Calidad todas las acciones

Los contenidos didácticos de Educa están elaborados, por tanto, bajo los parámetros de formación actual, teniendo en cuenta un sistema innovador con tutoría personalizada.

Como centro autorizado para la impartición de formación continua para personal trabajador, l**os cursos de Educa pueden bonificarse, además de ofrecer un amplio catálogo de cursos homologados y baremables en Oposiciones**, dentro de la Administración Pública.Educa dirige parte de sus ingresos a la sostenibilidad ambiental y ciudadana, lo que la consolida como una Empresa Socialmente Responsable.

Las Titulaciones acreditadas por Educa Business School pueden **certificarse con la Apostilla de La Haya** (CERTIFICACIÓN OFICIAL DE CARÁCTER INTERNACIONAL que le da validez a las Titulaciones Oficiales en más de 160 países de todo el mundo).

Años de experiencia avalan el trabajo docente desarrollado en Educa, basándose en una metodología completamente a la vanguardia educativa

Desde Educa, hemos reinventado la formación online, de manera que nuestro alumnado pueda ir superando de forma flexible cada una de las acciones formativas con las que contamos, en todas las áreas del saber, mediante el apoyo incondicional de tutores/as con experiencia en cada materia, y la garantía de aprender los conceptos realmente demandados en el mercado laboral.

# Maestría Internacional en Criminalística y Psicología Forense

**DURACIÓN:**
600 horas

**MODALIDAD:**
Online

**PRECIO:**
1.495 €
Incluye materiales didácticos, titulación y gastos de envío.

CENTRO DE FORMACIÓN:
Educa Business School

## Titulación

Titulación de Maestría Internacional en Criminalística y Psicología Forense con 600 horas expedida por EDUCA BUSINESS SCHOOL como Escuela de Negocios Acreditada para la Impartición de Formación Superior de Postgrado, con Validez Profesional a Nivel Internacional

Una vez finalizado el curso, el alumno recibirá por parte de Educa Business School vía correo postal, la titulación que acredita el haber superado con éxito todas las pruebas de conocimientos propuestas en el mismo.

Esta titulación incluirá el nombre del curso/master, la duración del mismo, el nombre y DNI del alumno, el nivel de aprovechamiento que acredita que el alumno superó las pruebas propuestas, las firmas del profesor y Director del centro, y los sellos de la instituciones que avalan la formación recibida (Euroinnova Formación, Instituto Europeo de Estudios Empresariales y Comisión Internacional para la Formación a Distancia de la UNESCO).

Educa Business School

como Escuela de Negocios de Formación de Postgrado
EXPIDE EL PRESENTE TÍTULO PROPIO

NOMBRE DEL ALUMNO/A

con D.N.I. XXXXXXXXX ha superado los estudios correspondientes de

Nombre de la Acción Formativa

de 425 horas, perteneciente al Plan de formación de EDUCA BUSINESS SCHOOL en la convocatoria de 2019
Y para que surta los efectos pertinentes queda registrado con Número de Expediente XXXX/XXXX-XXXX-XXXX

Con una calificación de NOTABLE

Y para que conste expido la presente TITULACIÓN en
Granada, a 11 de Noviembre de 2019

La Dirección General
JESÚS MORENO HIDALGO

Sello

Firma del Alumno/a
NOMBRE DEL ALUMNO

RESPONSABILIDAD SOCIAL CORPORATIVA

## Descripción

La Psicología Criminal, al igual que las ciencias forenses, ha tomado un significativo auge en los últimos años. Es por ello que la demanda académica también ha ido en incremento, sobre todo en países como España, México y Argentina. La Psicología Forense tiene como principales tareas recabar, analizar y presentar evidencias de carácter psicológico para el esclarecimiento de algún proceso judicial; es decir, el peritaje psicológico. Si quiere dedicarse profesionalmente al ámbito de la psicología y más específicamente en el contexto de psicología forense este es su momento, con la Maestría en Psicología Forense podrá adquirir los conocimientos necesarios para desempeñar esta función de la mejor forma posible. En el sector del Derecho y temas jurídicos es muy importante la formación de los profesionales, debido a la complejidad de este ámbito y las dificultades que se pueden experimentar.

## Objetivos

- Aprender los conceptos generales sobre las ciencias forenses. - Conocer los aspectos esenciales sobre heridas, lesiones, traumatismos y su estudio forense. - Conocer evidencias dactiloscópicas o documentales. - Conocer las funciones, procedimientos, técnicas e instrumentos de la Peritación judicial. - Conocer los diferentes tipos de Peritaje que podemos encontrarnos. - Interpretar el sistema de mediación y la importancia de éste en la implicación de los afectados. - Identificar el contenido material de la criminología y el derecho penal y diferenciar sus semejanzas y discordancias. - Conocer el concepto de delito en el ordenamiento jurídico español y el tratamiento dado como factor jurídico, social y político - Adquirir el concepto de delincuente, así identificar las circunstancias que eximen, atenúan o agravan su responsabilidad penal. - Reconocer las enfermedades mentales y la trascendencia que tiene para el tratamiento de la delincuencia.

## A quién va dirigido

Esta Maestría en Criminalística está dirigida a personas interesadas laboralmente en este sector y que busquen una oportunidad para desarrollarse como profesionales. Además es interesante para profesionales que quieran ampliar su formación.

## Para qué te prepara

Esta Maestría en Psicología Forense prepara para conocer a fondo el sector jurídico en el contexto de la psicología forense, adquiriendo los factores esenciales que influyen en este fenómeno y aprendiendo las técnicas para realizar evaluaciones en el ámbito de la psicología forense.

## Salidas Laborales

C esta maestría PODRÁS DESARROLLAR TU CARRERA PROFESIONAL EN: - Peritaje judicial en psicología - Asesor jurídico en criminología - Psicólogo experto en área criminalística - Miembro de las FFCC especializado en Psicología Forense - Investigación en Psicología Forense

-

## Formas de Pago

- Tarjeta
- Transferencia
- Paypal

Otros: PayU, Sofort, Western Union, SafetyPay
Fracciona tu pago en cómodos plazos sin intereses
+ Envío Gratis.

Llama gratis al teléfono (+34) 958 050 217 e infórmate de los pagos a plazos sin intereses que hay disponibles

## Financiación

Facilidades económicas y financiación 100% sin intereses.
En Educa Business ofrecemos a nuestro alumnado facilidades económicas y financieras para la realización de pago de matrículas, todo ello 100% sin intereses.
**10% Beca Alumnos:** Como premio a la fidelidad y confianza ofrecemos una beca a todos aquellos que hayan cursado alguna de nuestras acciones formativas en el pasado.

## Metodología y Tutorización

El modelo educativo por el que apuesta Euroinnova es el **aprendizaje colaborativo** con un método de enseñanza totalmente interactivo, lo que facilita el estudio y una mejor asimilación conceptual, sumando esfuerzos, talentos y competencias.
El alumnado cuenta con un **equipo docente** especializado en todas las áreas.
Proporcionamos varios medios que acercan la comunicación alumno tutor, adaptándonos a las circunstancias de cada usuario.
Ponemos a disposición una **plataforma web** en la que se encuentra todo el contenido de la acción formativa. A través de ella, podrá estudiar y comprender el temario mediante actividades prácticas, autoevaluaciones y una evaluación final, teniendo acceso al contenido las 24 horas del día.
Nuestro nivel de exigencia lo respalda un **acompañamiento personalizado.**

## Redes Sociales

Síguenos en nuestras redes sociales y pasa a formar parte de nuestra gran **comunidad educativa,** donde podrás participar en foros de opinión, acceder a contenido de interés, compartir material didáctico e interactuar con otros/as alumnos/as, ex alumnos/as y profesores/as. Además, te enterarás antes que nadie de todas las promociones y becas mediante nuestras publicaciones, así como también podrás contactar directamente para obtener información o resolver tus dudas.

## Reinventamos la Formación Online

### Más de 150 cursos Universitarios

Contamos con más de 150 cursos avalados por distintas Universidades de reconocido prestigio.

### Campus 100% Online

Impartimos nuestros programas formativos mediante un campus online adaptado a cualquier tipo de dispositivo.

### Amplio Catálogo

Nuestro alumnado tiene a su disposición un amplio catálogo formativo de diversas áreas de conocimiento.

### Claustro Docente

Contamos con un equipo de docentes especializados/as que realizan un seguimiento personalizado durante el itinerario formativo del alumno/a.

## Nuestro Aval AEC y AECA

Nos avala la Asociación Española de Calidad (AEC) estableciendo los máximos criterios de calidad en la formación y formamos parte de la Asociación Española de Contabilidad y Administración de Empresas (AECA), dedicada a la investigación de vanguardia en gestión empresarial.

## Club de Alumnos/as

Servicio Gratuito que permite a nuestro alumnado formar parte de una extensa comunidad virtual que ya disfruta de múltiples ventajas: beca, descuentos y promociones en formación. En este, se puede establecer relación con alumnos/as que cursen la misma área de conocimiento, compartir opiniones, documentos, prácticas y un sinfín de intereses comunitarios.

## Bolsa de Prácticas

Facilitamos la realización de prácticas de empresa, gestionando las ofertas profesionales dirigidas a nuestro alumnado. Ofrecemos la posibilidad de practicar en entidades relacionadas con la formación que se ha estado recibiendo en nuestra escuela.

## Revista Digital

El alumnado puede descargar artículos sobre e-learning, publicaciones sobre formación a distancia, artículos de opinión, noticias sobre convocatorias de oposiciones, concursos públicos de la administración, ferias sobre formación, y otros recursos actualizados de interés.

## Innovación y Calidad

Ofrecemos el contenido más actual y novedoso, respondiendo a la realidad empresarial y al entorno cambiante, con una alta rigurosidad académica combinada con formación práctica.

## Acreditaciones y Reconocimientos

## Temario

# MÓDULO 1. PSICOLOGÍA FORENSE

### UNIDAD DIDÁCTICA 1. LOS PSICÓLOGOS QUE TRABAJAN PARA LOS TRIBUNALES DE JUSTICIA EN ESPAÑA

1.Introducción
2.Psicólogos de familia
3.Psicólogos de las Clínicas Médico Forenses
4.Psicólogos de menores
5.Psicólogos de Vigilancia Penitencia
6.Psicólogos en asistencia a víctimas

### UNIDAD DIDÁCTICA 2. EL INFORME PERICIAL PSICOLÓGICO DE LA VÍCTIMA

1.Introducción al informe pericial
2.Realización de entrevistas para la obtención de datos
  1.- Tipos de entrevista
  2.- Condiciones para la realización de la entrevista
3.Aspectos básicos del informe pericial psicológico de la víctima
  1.- Características específicas del informe pericial psicológico de la víctima
  2.- El daño psicológico de la víctima
  3.- Psicopatología y victimización criminal

### UNIDAD DIDÁCTICA 3. EL INFORME PERICIAL PSICOLÓGICO DEL DELINCUENTE

1.Introducción al informe pericial psicológico del delincuente
2.Estudios psicológicos
  1.- Estudio de la personalidad
  2.- Estudio de la inteligencia
3.Redacción del informe pericial

4.Los delitos

**UNIDAD DIDÁCTICA 4. ASPECTOS ESENCIALES EN PSICOLOGÍA FORENSE**

1.Personalidad violenta y psicopatía
- 1.- Bases sociales y biológicas de la violencia
- 2.- La personalidad violenta: teoría de Millon
- 3.- La psicopatía: teoría de Raine y Hare

2.Agresión sexual
- 1.- Tipos de agresores en psicología forense
- 2.- Agresión sexual en niños
- 3.- Etiología de la delincuencia sexual: teoría de Marshall

3.Malos tratos en Psicología Forense
- 1.- El maltratador
- 2.- La víctima
- 3.- Dinámica de la relación abusiva

4.Credibilidad del testimonio
- 1.- El análisis del contenido basado en criterios: CBCA
- 2.- El sistema de análisis de la validez de las declaraciones (SVA)
- 3.- La entrevista al menor
- 4.- La credibilidad del testimonio en el caso de adultos

5.Adicciones y su repercusión legal
- 1.- Consideraciones sobre el tratamiento penal de las toxicomanías
- 2.- Los trastornos del comportamiento y la conducta inducidos por sustancias
- 3.- El perfil psicológico del consumidor de sustancias
- 4.- La evaluación de un toxicómano desde el punto de vista de la pericial

6.Accidentes, deterioro e incapacidades
- 1.- Entrevista con el presunto incapaz por déficit cognitivo
- 2.- Valoraciones periciales por causas sobrevenidas del exterior: agresiones, accidentes de tráfico y laborales (TCE)
- 3.- Valoración psiconeurológica del traumatizado craneal. Metodología básica de intervención
- 4.- Evolución de los TCE a nivel forense en términos generales a lo largo del tiempo

**UNIDAD DIDÁCTICA 5. TÉCNICAS ESPECÍFICAS DE EVALUACIÓN DENTRO DE LA PSICOLOGÍA FORENSE**

1.Introducción

2.La entrevista en psicología forense

3.La evaluación en guarda y custodia imputada

4.Evaluación de la conducta violenta
- 1.- Entrevistas
- 2.- Escalas
- 3.- Autoinformes

5.Valoración de los agresores sexuales
6.Valoración de la inteligencia y el deterioro mental
7.Evaluación de las víctimas de agresión
8.Evaluación de las toxicomanías

**UNIDAD DIDÁCTICA 6. TRASTORNOS MENTALES Y RESPONSABILIDAD**

1.La imputabilidad
2.Relación entre trastornos mentales e implicación forense
1.- Trastorno neurocognitivo mayor o leve debido a la enfermedad de Alzheimer
2.- Espectro de la esquizofrenia y otros trastornos psicóticos
3.- Trastorno de depresión mayor
4.- Trastorno de estrés postraumático
5.- Trastorno obsesivo compulsivo
6.- Trastorno de síntomas somáticos
7.- Trastorno de identidad disociativo
8.- Trastornos de la personalidad

# MÓDULO 2. PERITO JUDICIAL

**UNIDAD DIDÁCTICA 1. PERITACIÓN Y TASACIÓN**

1.Delimitación de los términos peritaje y tasación
2.La peritación
3.La tasación pericial

**UNIDAD DIDÁCTICA 2. NORMATIVA BÁSICA NACIONAL**

1.Ley Orgánica 6/1985, de 1 de julio, del Poder Judicial
2.Ley 1/2000, de 7 de enero, de Enjuiciamiento Civil
3.Ley de Enjuiciamiento Criminal, de 1882
4.Ley 1/1996, de 10 de enero, de Asistencia Jurídica Gratuita

**UNIDAD DIDÁCTICA 3. LOS PERITOS**

1.Concepto
2.Clases de perito judicial
3.Procedimiento para la designación de peritos
4.Condiciones que debe reunir un perito
5.Control de la imparcialidad de peritos
6.Honorarios de los peritos

**UNIDAD DIDÁCTICA 4. EL RECONOCIMIENTO PERICIAL**

1.El reconocimiento pericial
2.El examen pericial
3.Los dictámenes e informes periciales judiciales
4.Valoración de la prueba pericial
5.Actuación de los peritos en el juicio o vista

**UNIDAD DIDÁCTICA 5. LEGISLACIÓN REFERENTE A LA PRÁCTICA DE LA PROFESIÓN EN LOS TRIBUNALES**

1.Funcionamiento y legislación
2.El código deontológico del Perito Judicial

**UNIDAD DIDÁCTICA 6. LA RESPONSABILIDAD**

1.La responsabilidad
2.Distintos tipos de responsabilidad
  1.- Responsabilidad civil
  2.- Responsabilidad penal
  3.- Responsabilidad disciplinaria
3.El seguro de responsabilidad civil

**UNIDAD DIDÁCTICA 7. PERITACIONES**

1.La peritación médico-legal
  1.- Daño corporal
  2.- Secuelas
2.Peritaciones psicológicas
  1.- Informe pericial del peritaje psicológico
3.Peritajes informáticos
4.Peritaciones inmobiliarias

# MÓDULO 3. ELABORACIÓN DE INFORMES PERICIALES

**UNIDAD DIDÁCTICA 1. PERITO, INFORME PERICIAL Y ATESTADO POLICIAL**

1.Concepto de perito
2.Atestado policial
3.Informe pericial

**UNIDAD DIDÁCTICA 2. TIPOS DE INFORMES PERICIALES I**

1.Informes periciales por cláusulas de suelo
2.Informes periciales para justificación de despidos

**UNIDAD DIDÁCTICA 3. TIPOS DE INFORMES PERICIALES II**

1.Informes periciales de carácter económico, contable y financiero
2.Informes especiales de carácter pericial

**UNIDAD DIDÁCTICA 4. LAS PRUEBAS JUDICIALES Y EXTRAJUDICIALES**

1.Concepto de prueba
2.Medios de prueba
3.Clases de pruebas
4.Principales ámbitos de actuación
5.Momento en que se solicita la prueba pericial
6.Práctica de la prueba

**UNIDAD DIDÁCTICA 5. ELABORACIÓN DEL INFORME TÉCNICO**

1.¿Qué es el informe técnico?
2.Diferencia entre informe técnico y dictamen pericial
3.Objetivos del informe pericial
4.Estructura del informe técnico

**UNIDAD DIDÁCTICA 6. ELABORACIÓN DEL DICTAMEN PERICIAL**

1.Características generales y estructura básica
2.Las exigencias del dictamen pericial
3.Orientaciones para la presentación del dictamen pericial

**UNIDAD DIDÁCTICA 7. VALORACIÓN DE LA PRUEBA PERICIAL**

1.Valoración de la prueba judicial
2.Valoración de la prueba pericial por Jueces y Tribunales

# MÓDULO 4. PERITAJE FORENSE Y ASESORAMIENTO PSICOLÓGICO EN DERECHO CIVIL, FAMILIAR Y LABORAL

**UNIDAD DIDÁCTICA 1. FUNDAMENTOS JURÍDICOS Y PROCEDIMENTALES**

1.Introducción a la Psicología Jurídica
  1.- Definición
  2.- Funciones
2.La prueba pericial y el Derecho Civil
3.La prueba pericial y el proceso matrimonial canónico
4.La prueba pericial y el Derecho laboral

**UNIDAD DIDÁCTICA 2. TÉCNICAS PSICOLÓGICAS (I)**

1.Rasgos generales de la entrevista psicológica en los ámbitos civil y laboral
2.La valoración de la prueba pericial psicológica: la credibilidad y la exactitud
3.Los test proyectivos
  1.- Características de técnicas proyectivas
  2.- Fundamentación teórica de los test proyectivos
4.Clasificación de técnicas proyectivas
  1.- Técnicas proyectivas gráficas; el Test del árbol
5.Aplicación de los test proyectivos gráficos
6.Críticas a los test proyectivos

**UNIDAD DIDÁCTICA 3. TÉCNICAS PSICOLÓGICAS (II)**

1.La psicología como ciencia cuantitativa: psicometría
2.Los fundamentos de la psicometría
3.La medición de las aptitudes mentales
4.Los distintos ámbitos de aplicación de la psicometría como técnicas psicológicas jurídicas; derecho civil, familiar y laboral
5.La psicometría como técnica de exploración de los procesos intelectuales
6.La psicometría como técnica de exploración de la psicoorganicidad

1.- Instrumentos de medida del deterioro cognitivo
7.La psicometría como técnica de exploración de la personalidad
1.- El estudio de los principales test de personalidad

**UNIDAD DIDÁCTICA 4. ÁMBITOS DE APLICACIÓN**

1.El rol del psicólogo en el ámbito jurídico
2.Ámbitos de actuación del perito psicológico en Derecho
3.Extracción de datos para el informe pericial judicial en materia psicológica

**UNIDAD DIDÁCTICA 5. DERECHO CIVIL**

1.Introducción al Derecho civil
2.La capacidad legal en el ámbito civil
1.- La incapacidad jurídica
3.Los internamientos judiciales no voluntarios por razón de trastorno psíquico
4.La reasignación de género
5.La capacidad testamentaria y la impugnación de testamentos
1.- La capacidad para disponer por testamento
6.La valoración de las secuelas psicológicas en los accidentes de tráfico

**UNIDAD DIDÁCTICA 6. DERECHO DE FAMILIA (I)**

1.El matrimonio y su nulidad
1.- Nulidad matrimonial
2.La Emancipación. El matrimonio del menor.
3.El acogimiento. Idoneidad
4.La adopción

**UNIDAD DIDÁCTICA 7. DERECHO DE FAMILIA (II)**

1.La patria potestad. Disposiciones generales
2.La administración de los bienes de los hijos
3.La extinción de la patria potestad. Privación y suspensión
4.Privación de la patria potestad. Causa por delitos
5.El perito psicólogo forense, la privación y extinción de la patria potestad
6.El divorcio, la separación y el psicólogo

**UNIDAD DIDÁCTICA 8. DERECHO LABORAL (I)**

1.Introducción al Derecho Laboral
2.Los accidentes laborales
3.Tipos de accidente laboral desde el punto de vista técnico
4.Repercusiones de los accidentes de trabajo
5.Valoración de los grados de incapacidad respecto del rendimiento laboral
1.- La Incapacidad Temporal
2.- La Incapacidad Permanente
6.Aspectos básicos de la valoración de la incapacidad
7.El Equipo de Valoración de Incapacidades (EVI)

**UNIDAD DIDÁCTICA 9. DERECHO LABORAL (II)**

1.El estrés laboral
- 1.- Modalidades de estrés laboral
- 2.- Factores de riesgo del estrés laboral: principales desencadenantes
- 3.- Consecuencias del estrés laboral
- 4.- Diferencias con el síndrome de Burnout

2.El acoso laboral o mobbing
- 1.- Factores desencadenantes del acoso laboral
- 2.- Consecuencias para la víctima de mobbing

3.El acoso sexual en el trabajo
- 1.- Tipos de acoso sexual en el trabajo
- 2.- Consecuencias del acoso sexual en el trabajo
- 3.- Consideraciones sobre el acoso sexual en la legislación española

4.La simulación y disimulación
- 1.- Signos para detección
- 2.- Actuaciones contra la simulación y disimulación de los síntomas

**UNIDAD DIDÁCTICA 10. LA MEDIACIÓN**

1.Origen y concepto de la mediación
2.Principios orientadores y rectores del proceso de mediación
3.Mediación en el sistema judicial
- 1.- Protocolos de mediación intrajudicial

4.La mediación como proceso
5.Consecuencias procesales de la consecución del acuerdo de mediación
6.Métodos alternativos a la mediación

# MÓDULO 5. PSICOLOGIA CRIMINAL

**UNIDAD DIDÁCTICA 1. PSICOLOGÍA CRIMINAL**

1.Concepto psicológico de acto delictivo
2.Fases de la acción delictiva

**UNIDAD DIDÁCTICA 2. ATENUANTES, EXIMENTES Y AGRAVANTES**

1.Circunstancias atenuantes
2.Circunstancias eximentes
3.Circunstancias agravantes

**UNIDAD DIDÁCTICA 3. VICTIMOLOGÍA**

1.Concepto de víctima
2.Clasificación y características de la víctima
3.El proceso de victimización
4.Factores de vulnerabilidad y protección
5.Reacciones psicopatológicas postraumáticas

6.Derechos de las víctimas
7.La justicia restaurativa
8.Evaluación psicológica forense de la víctima
9.El abuso del derecho

**UNIDAD DIDÁCTICA 4. PSICOLOGÍA DEL TESTIGO**

1.La psicología del testimonio
2.Factores relevantes en el proceso de testificación
3.La credibilidad del testimonio
4.La memoria de los testigos
5.Personalidad del testigo
6.El olvido de la información
7.Evocación y distorsión de la información
8.Patología del testimonio

**UNIDAD DIDÁCTICA 5. PSICOLOGÍA DEL DELITO Y DEL DELINCUENTE**

1.Factores predisponentes, precipitantes y mantenedores
2.Aspectos sociales del delito
3.Penalización de delitos
4.Prevención del delito

**UNIDAD DIDÁCTICA 6. INVESTIGACIÓN CRIMINAL**

1.La investigación psicológica frente a otras técnicas de investigación criminal
2.Contextos de aplicación
3.El proceso de investigación
4.Áreas y fuentes de investigación
5.Técnicas e instrumentos de evaluación

**UNIDAD DIDÁCTICA 7. PREDICCIÓN DE LA CONDUCTA CRIMINAL**

1.Validez y fiabilidad de la predicción
2.Factores biológicos de la conducta criminal
3.Factores cognitivos de la conducta criminal
4.Factores familiares de la conducta criminal
5.Factores socio-educativos de la conducta criminal
6.Poblaciones específicas
7.Condiciones especiales