

FORMACIÓN ONLINE

Titulación certificada por
EDUCA BUSINESS SCHOOL



Maestría Internacional en Coaching Educativo



LLAMA GRATIS: (+34) 958 050 217



Educa Business Formación Online



Años de experiencia avalan el trabajo docente desarrollado en Educa, basándose en una metodología completamente a la vanguardia educativa

SOBRE **EDUCA**

Educa Business School es una Escuela de Negocios Virtual, con reconocimiento oficial, acreditada para impartir formación superior de postgrado, (como formación complementaria y formación para el empleo), a través de cursos universitarios online y cursos / másteres online con título propio.

NOS COMPROMETEMOS CON LA **CALIDAD**

Educa Business School es miembro de pleno derecho en la Comisión Internacional de Educación a Distancia, (con estatuto consultivo de categoría especial del Consejo Económico y Social de NACIONES UNIDAS), y cuenta con **el Certificado de Calidad de la Asociación Española de Normalización y Certificación (AENOR)** de acuerdo a la normativa ISO 9001, mediante la cual se Certifican en Calidad todas las acciones

Los contenidos didácticos de Educa están elaborados, por tanto, bajo los parámetros de formación actual, teniendo en cuenta un sistema innovador con tutoría personalizada.

Como centro autorizado para la impartición de formación continua para personal trabajador, **los cursos de Educa pueden bonificarse, además de ofrecer un amplio catálogo de cursos homologados y baremables en Oposiciones**, dentro de la Administración Pública. Educa dirige parte de sus ingresos a la sostenibilidad ambiental y ciudadana, lo que la consolida como una Empresa Socialmente Responsable.

Las Titulaciones acreditadas por Educa Business School pueden **certificarse con la Apostilla de La Haya** (CERTIFICACIÓN OFICIAL DE CARÁCTER INTERNACIONAL que le da validez a las Titulaciones Oficiales en más de 160 países de todo el mundo).

Desde Educa, hemos reinventado la formación online, de manera que nuestro alumnado pueda ir superando de forma flexible cada una de las acciones formativas con las que contamos, en todas las áreas del saber, mediante el apoyo incondicional de tutores/as con experiencia en cada materia, y la garantía de aprender los conceptos realmente demandados en el mercado laboral.

Maestría Internacional en Coaching Educativo



DURACIÓN:

1.500 horas



MODALIDAD:

Online



PRECIO:

1.495 €

Incluye materiales didácticos,
titulación y gastos de envío.

CENTRO DE FORMACIÓN:

Educa Business School



Titulación

Titulación de Maestría Internacional en Coaching Educativo con 1500 horas expedida por EDUCA BUSINESS SCHOOL como Escuela de Negocios Acreditada para la Impartición de Formación Superior de Postgrado, con Validez Profesional a Nivel Internacional

Una vez finalizado el curso, el alumno recibirá por parte de Educa Business School vía correo postal, la titulación que acredita el haber superado con éxito todas las pruebas de conocimientos propuestas en el mismo.

Esta titulación incluirá el nombre del curso/master, la duración del mismo, el nombre y DNI del alumno, el nivel de aprovechamiento que acredita que el alumno superó las pruebas propuestas, las firmas del profesor y Director del centro, y los sellos de la instituciones que avalan la formación recibida (Euroinnova Formación, Instituto Europeo de Estudios Empresariales y Comisión Internacional para la Formación a Distancia de la UNESCO).





Educa Business School

como Escuela de Negocios de Formación de Postgrado
EXPIDE EL PRESENTE TÍTULO PROPIO

NOMBRE DEL ALUMNO/A

con D.N.I. XXXXXXXXX ha superado los estudios correspondientes de

Nombre de la Acción Formativa

de 425 horas, perteneciente al Plan de formación de EDUCA BUSINESS SCHOOL en la convocatoria de 2019
Y para que surta los efectos pertinentes queda registrado con Número de Expediente XXXXXXXXXX

Con una calificación de **NOTABLE**

Y para que consiste expido la presente TITULACIÓN en
Granada, a 11 de Noviembre de 2019

La Dirección General
JESÚS MORENO HIDALGO

Sello

Firma del Alumno/a
NOMBRE DEL ALUMNO

RESPONSABILIDAD
SOCIAL
CORPORATIVA



El presente Título es parte del Sistema Formativo de la Maestría Internacional en Coaching Educativo de EDUCA BUSINESS SCHOOL, un plan de estudios de postgrado, con carácter de formación de postgrado, que se imparte en el ámbito de la formación de postgrado en el área de Negocios de Formación de Postgrado. Este Título es expedido por EDUCA BUSINESS SCHOOL, una institución de enseñanza superior, que garantiza la calidad de sus servicios educativos. Este Título es expedido en Granada, a 11 de Noviembre de 2019, y surte los efectos pertinentes. El presente Título es expedido en el marco de la Ley Orgánica 4/2007, de 12 de Abril, de las Universidades, y de la Ley Orgánica 6/2001, de 27 de Enero, de Universidades, y de la Ley Orgánica 3/2007, de 18 de Junio, de Ordenación General del Sistema Educativo. Este Título es expedido en el marco de la Ley Orgánica 4/2007, de 12 de Abril, de las Universidades, y de la Ley Orgánica 6/2001, de 27 de Enero, de Universidades, y de la Ley Orgánica 3/2007, de 18 de Junio, de Ordenación General del Sistema Educativo.

Descripción

Si le interesa el ámbito de la educación y quiere adquirir los conocimientos esenciales sobre el coaching educativo este es su momento, con la Maestría en Coaching Educativo podrá conocer los aspectos necesarios para desempeñar esta labor de la mejor manera posible. El coaching educativo engloba varios ámbitos de la educación, en este caso prestaremos atención a conceptos como la atención temprana, la psicología infantil o intervención psicoeducativa en las dificultades de aprendizaje. Gracias a la realización de Esta Maestría en Coaching Educativo podrá aprender los factores fundamentales de este entorno para realizar su función de manera profesional.



Objetivos

- Conocer el ámbito de actuación, la población objetivo y los principales modelos teóricos en Atención Temprana. - Aprender las pautas básicas de diagnóstico e intervención en niños con trastornos evolutivos desde una perspectiva amplia y multidisciplinar. - Detallar los signos precoces de los diversos trastornos y dificultades en el desarrollo para hacer posible una detección temprana y una intervención más efectiva. - Delimitar el concepto de desarrollo desde un enfoque global que integra los aspectos físicos, cognitivos, psicológicos y afectivos del ser humano. - Desarrollar el itinerario del curso evolutivo del niño haciendo hincapié en los principales hitos de su desarrollo desde la etapa prenatal hasta los nueve años de edad. - Analizar el concepto de intervención psicoeducativa y conocer sus principales funciones y objetivos. - Introducir los conceptos de aprendizaje y memoria y su localización cerebral - Conocer el proceso de evaluación para detectar las Dificultades de Aprendizaje de los niños. - Conocer las peculiaridades del entorno social de los niños con Dificultades de Aprendizaje. - Explicar las medidas que se pueden llevar a cabo en el centro escolar para ayudar a los niños con este tipo de dificultad. - Introducir el coaching como una alternativa que modifique el estilo de vida personal del alumno, ofreciendo un camino de mejora de la calidad de vida. - Adquirir los conocimientos, competencias y habilidades necesarias para el desarrollo teórico y práctico de los principios básicos de coaching educativo. - Impulsar el desarrollo personal derivado de implantar una cultura de coaching.

A quién va dirigido

Esta Maestría en Coaching Educativo está dirigida a todos aquellos Maestros de Educación Infantil, Educación Primaria, Educadores Sociales, Psicólogos, Pedagogos. Así como a Profesionales de la Educación interesados en una Formación de Calidad que les permita hacer frente a la realidad cambiante de las aulas y a las nuevas competencias que se requieren para el ejercicio de su profesión.

Para qué te prepara

La Maestría en Coaching Educativo le prepara para conocer las características específicas del coaching educativo, haciendo hincapié en temas como las Dificultades de Aprendizaje y la forma de detectarlas, conocer los aspectos básicos a la hora de tratar y relacionarse con niños pequeños con posibles trastornos evolutivos.

Salidas Laborales

Colegios de Educación Infantil y Primaria / Institutos de Enseñanza Obligatoria / Centros de Educación Especial / Asociaciones de Educación Especial / Refuerzo Educativo / Intervención Psicoeducativa.

Formas de Pago

- Tarjeta
- Transferencia
- Paypal

Otros: PayU, Sofort, Western Union, SafetyPay

Fracciona tu pago en cómodos plazos sin intereses

+ Envío Gratis.

Llama gratis al teléfono
(+34) 958 050 217 e
infórmate de los pagos a
plazos sin intereses que
hay disponibles



Financiación

Facilidades económicas y financiación 100% sin intereses.

En Educa Business ofrecemos a nuestro alumnado facilidades económicas y financieras para la realización de pago de matrículas, todo ello 100% sin intereses.

10% Beca Alumnos: Como premio a la fidelidad y confianza ofrecemos una beca a todos aquellos que hayan cursado alguna de nuestras acciones formativas en el pasado.



Metodología y Tutorización

El modelo educativo por el que apuesta Euroinnova es el **aprendizaje colaborativo** con un método de enseñanza totalmente interactivo, lo que facilita el estudio y una mejor asimilación conceptual, sumando esfuerzos, talentos y competencias.

El alumnado cuenta con un **equipo docente** especializado en todas las áreas.

Proporcionamos varios medios que acercan la comunicación alumno tutor, adaptándonos a las circunstancias de cada usuario.

Ponemos a disposición una **plataforma web** en la que se encuentra todo el contenido de la acción formativa. A través de ella, podrá estudiar y comprender el temario mediante actividades prácticas, autoevaluaciones y una evaluación final, teniendo acceso al contenido las 24 horas del día.

Nuestro nivel de exigencia lo respalda un **acompañamiento personalizado**.



Redes Sociales

Síguenos en nuestras redes sociales y pasa a formar parte de nuestra gran **comunidad educativa**, donde podrás participar en foros de opinión, acceder a contenido de interés, compartir material didáctico e interactuar con otros/as alumnos/as, ex alumnos/as y profesores/as. Además, te enterarás antes que nadie de todas las promociones y becas mediante nuestras publicaciones, así como también podrás contactar directamente para obtener información o resolver tus dudas.



Reinventamos la Formación Online



Más de 150 cursos Universitarios

Contamos con más de 150 cursos avalados por distintas Universidades de reconocido prestigio.



Campus 100% Online

Impartimos nuestros programas formativos mediante un campus online adaptado a cualquier tipo de dispositivo.

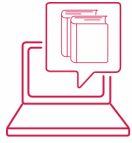

Amplio Catálogo

Nuestro alumnado tiene a su disposición un amplio catálogo formativo de diversas áreas de conocimiento.



Claustro Docente

Contamos con un equipo de docentes especializados/as que realizan un seguimiento personalizado durante el itinerario formativo del alumno/a.



Nuestro Aval AEC y AECA

Nos avala la Asociación Española de Calidad (AEC) estableciendo los máximos criterios de calidad en la formación y formamos parte de la Asociación Española de Contabilidad y Administración de Empresas (AECA), dedicada a la investigación de vanguardia en gestión empresarial.



Club de Alumnos/as

Servicio Gratuito que permite a nuestro alumnado formar parte de una extensa comunidad virtual que ya disfruta de múltiples ventajas: beca, descuentos y promociones en formación. En este, se puede establecer relación con alumnos/as que cursen la misma área de conocimiento, compartir opiniones, documentos, prácticas y un sinfín de intereses comunitarios.



Bolsa de Prácticas

Facilitamos la realización de prácticas de empresa, gestionando las ofertas profesionales dirigidas a nuestro alumnado. Ofrecemos la posibilidad de practicar en entidades relacionadas con la formación que se ha estado recibiendo en nuestra escuela.



Revista Digital

El alumnado puede descargar artículos sobre e-learning, publicaciones sobre formación a distancia, artículos de opinión, noticias sobre convocatorias de oposiciones, concursos públicos de la administración, ferias sobre formación, y otros recursos actualizados de interés.



Innovación y Calidad

Ofrecemos el contenido más actual y novedoso, respondiendo a la realidad empresarial y al entorno cambiante, con una alta rigurosidad académica combinada con formación práctica.

Acreditaciones y Reconocimientos



Temario

PARTE 1. ATENCIÓN TEMPRANA

UNIDAD DIDÁCTICA 1. ¿QUÉ ES LA ATENCIÓN TEMPRANA?

UNIDAD DIDÁCTICA 2. CENTROS DE DESARROLLO INFANTIL Y ATENCIÓN TEMPRANA

UNIDAD DIDÁCTICA 3. DESARROLLO FÍSICO, SENSORIAL Y MOTOR DEL NIÑO DE CERO A SEIS AÑOS

UNIDAD DIDÁCTICA 4. DESARROLLO COGNITIVO DEL NIÑO DE 0 A 6 AÑOS

UNIDAD DIDÁCTICA 5. DESARROLLO DEL LENGUAJE Y LA COMUNICACIÓN EN EL NIÑO DE CERO A SEIS AÑOS

UNIDAD DIDÁCTICA 6. DESARROLLO SOCIOAFECTIVO DEL NIÑO DE CERO A SEIS AÑOS

UNIDAD DIDÁCTICA 7. TRASTORNOS SENSORIALES Y PERCEPTIVOS

UNIDAD DIDÁCTICA 8. TRASTORNOS MOTORES Y PSICOMOTORES

UNIDAD DIDÁCTICA 9. TRASTORNO DEL DESARROLLO INTELECTUAL Y SOBREDOTACIÓN

UNIDAD DIDÁCTICA 10. COMUNICACIÓN: TRASTORNOS DEL LENGUAJE

UNIDAD DIDÁCTICA 11. TRASTORNOS EMOCIONALES Y DEL COMPORTAMIENTO

UNIDAD DIDÁCTICA 12. TRASTORNO DEL ESPECTRO AUTISTA Y SÍNDROME DE DOWN

UNIDAD DIDÁCTICA 13. ESTIMULACIÓN PRE Y POSTNATAL

UNIDAD DIDÁCTICA 14. INTERVENCIÓN EN DIVERSIDAD FUNCIONAL SENSORIAL

UNIDAD DIDÁCTICA 15. INTERVENCIÓN EN DIVERSIDAD FUNCIONAL MOTÓRICA Y PSICOMOTRICIDAD

UNIDAD DIDÁCTICA 16. INTERVENCIÓN EN TRASTORNO DEL DESARROLLO INTELECTUAL

UNIDAD DIDÁCTICA 17. INTERVENCIÓN EN PROBLEMAS DEL LENGUAJE Y LA COMUNICACIÓN

UNIDAD DIDÁCTICA 18. INTERVENCIÓN EN PROBLEMAS EMOCIONALES Y DE COMPORTAMIENTO

UNIDAD DIDÁCTICA 19. INTERVENCIÓN EN TRASTORNO DEL ESPECTRO AUTISTA Y SÍNDROME DE DOWN

UNIDAD DIDÁCTICA 20. INFLUENCIA FAMILIAR EN EL DESARROLLO INFANTIL

UNIDAD DIDÁCTICA 21. INTERVENCIÓN EN EL CONTEXTO FAMILIAR

PARTE 2. PSICOLOGÍA INFANTIL

UNIDAD DIDÁCTICA 1. INTRODUCCIÓN A LA PSICOLOGÍA INFANTIL

1. Breve historia de la Psicología Infantil y estado actual
2. Conceptos básicos en Psicología Infantil
3. Concepto actual de desarrollo
4. Las dimensiones del desarrollo

UNIDAD DIDÁCTICA 2. DESARROLLO PRENATAL

1. Etapas del desarrollo prenatal
2. La herencia genética
3. Problemas en el desarrollo prenatal

UNIDAD DIDÁCTICA 3. EL NIÑO DE 0 A 15 MESES

1. Nacimiento
2. Desarrollo físico y psicomotor
3. Desarrollo sensorial y percepción
4. Desarrollo cognitivo
5. Desarrollo del lenguaje
6. Desarrollo psico-social y afectivo

UNIDAD DIDÁCTICA 4. EL NIÑO DE 1 A 3 AÑOS

1. Desarrollo físico y psicomotor
2. Desarrollo cognitivo
3. Desarrollo del lenguaje
4. Desarrollo psico-social y afectivo

UNIDAD DIDÁCTICA 5. EL NIÑO DE 3 A 6 AÑOS

1. Desarrollo psicomotor
2. Desarrollo cognitivo
3. Desarrollo del lenguaje
4. Desarrollo psico-social y afectivo

UNIDAD DIDÁCTICA 6. EL NIÑO DE 6 A 9 AÑOS

1. Desarrollo físico y motor
2. Desarrollo cognitivo
3. Desarrollo del lenguaje
4. Desarrollo psico-social y afectivo

UNIDAD DIDÁCTICA 7. EL NIÑO DE 9 A 12 AÑOS

- 1.Desarrollo físico
- 2.Desarrollo del lenguaje y la comunicación
- 3.Desarrollo psico-social y afectivo

UNIDAD DIDÁCTICA 8. PSICOLOGÍA CLÍNICA INFANTIL

- 1.Introducción a la psicología clínica infantil
- 2.Conceptos de salud y enfermedad
- 3.Otros conceptos relacionados
- 4.Evaluación y diagnóstico

UNIDAD DIDÁCTICA 9. TRATAMIENTO PSICOLÓGICO

- 1.Introducción al tratamiento psicológico
- 2.Terapia conductual

UNIDAD DIDÁCTICA 10. PSICOPATOLOGÍA INFANTIL

- 1.Introducción psicopatología infantil
- 2.Trastornos de ansiedad
- 3.Conductas agresivas y oposicionistas
- 4.Trastornos de la ingestión y la conducta alimentaria en la infancia
- 5.Trastornos de la eliminación
- 6.Problemas y trastornos del sueño
- 7.Trastornos de las habilidades motoras

UNIDAD DIDÁCTICA 11. PSICOPATOLOGÍA INFANTIL II

- 1.Trastorno por déficit de atención con hiperactividad
- 2.Trastornos del aprendizaje
- 3.Trastornos del lenguaje
- 4.Discapacidad intelectual
- 5.Trastornos generalizados del desarrollo

UNIDAD DIDÁCTICA 12. INTERVENCIÓN PSICOEDUCATIVA EN LA INFANCIA

- 1.Aspectos generales de la intervención psicoeducativa
- 2.Intervención psicoeducativa en los trastornos del desarrollo
- 3.Intervención familiar

PARTE 3. INTERVENCIÓN PSICOEDUCATIVA ANTE DIFICULTADES DE APRENDIZAJE

UNIDAD DIDÁCTICA 1. BASES PSICOFISIOLÓGICAS DEL APRENDIZAJE

- 1.El aprendizaje: definición y tipos
- 2.La localización cerebral del aprendizaje y de la memoria
- 3.La plasticidad sináptica
- 4.Las diferencias humanas en inteligencia
- 5.Trastornos físicos y psíquicos relacionados con el aprendizaje

UNIDAD DIDÁCTICA 2. EVALUACIÓN GENERAL PARA DETECTAR LAS DIFICULTADES DE APRENDIZAJE DE LOS NIÑOS

1. Proceso evaluativo de las Dificultades de Aprendizaje
2. Procedimiento de recogida de datos
3. Instrumentos de evaluación de la inteligencia
4. Evaluación del potencial de aprendizaje
5. Instrumentos de evaluación de aptitudes y rendimiento escolar
6. Instrumentos de evaluación de la personalidad

UNIDAD DIDÁCTICA 3. LAS DIFICULTADES DE APRENDIZAJE (I)

1. Las Dificultades de Aprendizaje: definición operacional y tipos
2. Clasificación de las dificultades de aprendizaje

UNIDAD DIDÁCTICA 4. LAS DIFICULTADES DE APRENDIZAJE (II)

1. Aportaciones de los modelos teóricos clásicos para la detección e intervención de las Dificultades de Aprendizaje
2. La evaluación de la intervención psicopedagógica
3. Líneas actuales en la intervención de las Dificultades de Aprendizaje

UNIDAD DIDÁCTICA 5. CARACTERÍSTICAS SOCIOAFECTIVAS Y CONDUCTUALES QUE INFLUYEN EN LAS DIFICULTADES DE APRENDIZAJE

1. El aprendizaje de los niños y su socialización
2. Importancia de las habilidades sociales en las Dificultades de Aprendizaje de los niños
3. Problemas de comportamiento y Dificultades de Aprendizaje
4. Medidas preventivas generales para los problemas de conducta
5. Detección temprana de los problemas de conducta
6. Líneas generales de intervención en los niños con problemas de conducta

UNIDAD DIDÁCTICA 6. ORGANIZACIÓN DEL CENTRO ESCOLAR PARA ATENDER AL ALUMNADO CON DIFICULTADES DE APRENDIZAJE

1. La atención a la diversidad en los centros educativos
2. Medidas de atención a la diversidad desde la programación didáctica
3. Programas de atención a la diversidad
4. Organización y forma de trabajar en el aula para la inclusión del alumnado con Dificultades de Aprendizaje

PARTE 4. COACHING EDUCATIVO

MÓDULO 1. INTRODUCCIÓN AL COACHING

UNIDAD DIDÁCTICA 1. ¿QUÉ ES EL COACHING?

1. El cambio, la crisis y la construcción de la identidad
2. Concepto de coaching
3. Etimología del coaching
4. Influencias del coaching

5. Diferencias del coaching con otras prácticas
6. Corrientes actuales de coaching

UNIDAD DIDÁCTICA 2. IMPORTANCIA DEL COACHING

1. ¿Por qué es importante el coaching?
2. Principios y valores
3. Tipos de coaching
4. Beneficios de un coaching eficaz
5. Mitos sobre coaching

UNIDAD DIDÁCTICA 3. ASPECTOS FUNDAMENTALES DEL COACHING

1. Introducción: los elementos claves para el éxito
2. Motivación
3. Autoestima
4. Autoconfianza

UNIDAD DIDÁCTICA 4. COACHING, CAMBIO Y APRENDIZAJE

1. La superación de los bloqueos
2. El deseo de avanzar
3. Coaching y aprendizaje
4. Factores que afectan al proceso de aprendizaje
5. Niveles de aprendizaje

UNIDAD DIDÁCTICA 5. EL PROCESO DE COACHING: ASPECTOS GENERALES

1. Coaching ¿herramienta o proceso?
2. Motivación en el proceso
3. La voluntad como requisito del inicio del proceso
4. Riesgos del proceso de coaching

MÓDULO 2. DIAGNÓSTICO Y EVALUACIÓN EN PSICOPEDAGOGÍA

UNIDAD DIDÁCTICA 6. LA EVALUACIÓN PSICOPEDAGÓGICA

1. Finalidad de la evaluación e información recogida
2. Contenidos que se deben evaluar en Psicopedagogía Clínica
3. Problemas que se pueden encontrar tras la evaluación psicopedagógica
4. ¿Cuándo se debe llevar a cabo la evaluación psicopedagógica?
5. Fases de la evaluación psicopedagógica
6. Instrumentos y técnicas de evaluación psicopedagógica

UNIDAD DIDÁCTICA 7. EL INFORME PSICOPEDAGÓGICO

1. Principales características del informe psicopedagógico
2. Apartados que componen el informe psicopedagógico
3. Deficiencias que puede presentar el informe psicopedagógico y sugerencias para evitarlas
4. Consejos para elaborar los informes psicopedagógicos

MÓDULO 3. DIFICULTADES DE APRENDIZAJE

UNIDAD DIDÁCTICA 8. BASES PSICOFISIOLÓGICAS DEL APRENDIZAJE

- 1.El aprendizaje: definición y tipos
- 2.La localización cerebral del aprendizaje y de la memoria
- 3.La plasticidad sináptica
- 4.Las diferencias humanas en inteligencia
- 5.Trastornos físicos y psíquicos relacionados con el aprendizaje

UNIDAD DIDÁCTICA 9. LAS DIFICULTADES DE APRENDIZAJE (DA). PARTE I

- 1.Las dificultades de aprendizaje: definición operacional y tipos
- 2.Clasificación de las dificultades de aprendizaje

UNIDAD DIDÁCTICA 10. LAS DIFICULTADES DE APRENDIZAJE (DA). PARTE II

- 1.Aportaciones de los modelos teóricos clásicos para la detección e intervención de las Dificultades de Aprendizaje
- 2.La evaluación de la intervención psicopedagógica
- 3.Líneas actuales en la intervención de las dificultades de aprendiza

UNIDAD DIDÁCTICA 11. ESTRATEGIAS Y TÉCNICAS DE EVALUACIÓN DE LAS DIFICULTADES DE APRENDIZAJE

- 1.Proceso evaluativo de las dificultades de aprendizaje
- 2.Procedimiento de recogida de datos
- 3.Instrumentos de evaluación de la inteligencia
- 4.Evaluación del potencial de aprendizaje
- 5.Instrumentos de evaluación de aptitudes y rendimiento escolar
- 6.Instrumentos de evaluación de la personalidad

MÓDULO 4. INTERVENCIÓN EN PSICOPEDAGOGÍA

UNIDAD DIDÁCTICA 12. INTERVENCIÓN PSICOPEDAGÓGICA

- 1.Alumnado con Limitaciones de Movilidad
- 2.Alumnado con Trastornos Graves de Conducta
- 3.Alumnado con Trastornos Generales del Desarrollo
- 4.Alumnado con Síndrome de Down
- 5.Alumnado con Discapacidad Auditiva
- 6.Alumnado con Discapacidad Visual
- 7.Alumnado con Discapacidad Intelectual