EDUCA BUSINESS SCHOOL

FORMACIÓN ONLINE

Titulación certificada por
EDUCA BUSINESS SCHOOL

Postgrado en Gestión de Costes y Organización Operativa del Tráfico de Mercancías por Carretera

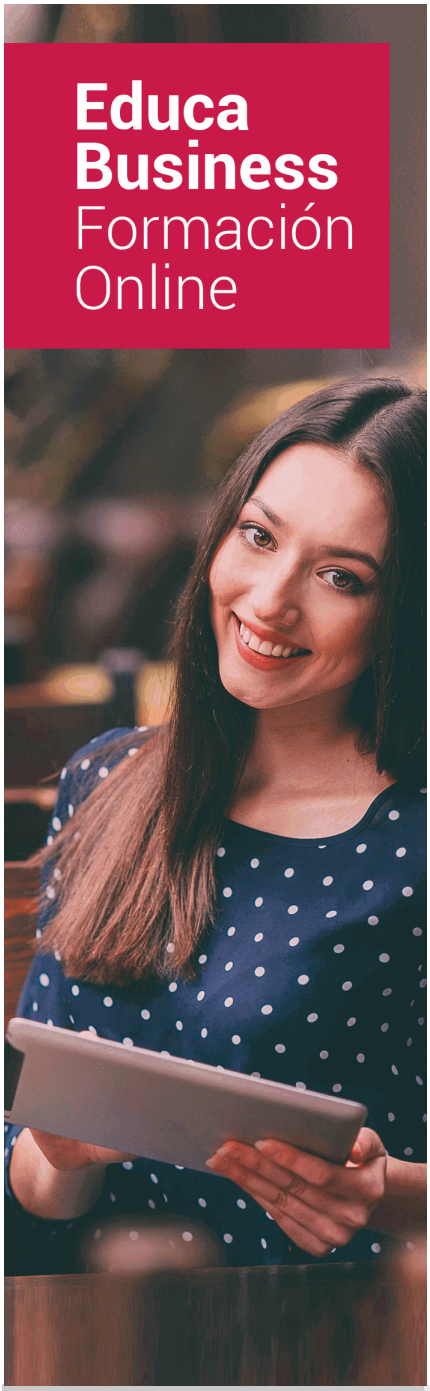

SOBRE EDUCA

Educa Business School es una Escuela de Negocios Virtual, con reconocimiento oficial, acreditada para impartir formación superior de postgrado, (como formación complementaria y formación para el empleo), a través de cursos universitarios online y cursos / másteres online con título propio.

NOS COMPROMETEMOS CON LA CALIDAD

Educa Business School es miembro de pleno derecho en la Comisión Internacional de Educación a Distancia, (con estatuto consultivo de categoría especial del Consejo Económico y Social de NACIONES UNIDAS), y cuenta con **el Certificado de Calidad de la Asociación Española de Normalización y Certificación**(AENOR) de acuerdo a la normativa ISO 9001, mediante la cual se Certifican en Calidad todas las acciones

Los contenidos didácticos de Educa están elaborados, por tanto, bajo los parámetros de formación actual, teniendo en cuenta un sistema innovador con tutoría personalizada.

Como centro autorizado para la impartición de formación continua para personal trabajador, l**os cursos de Educa pueden bonificarse, además de ofrecer un amplio catálogo de cursos homologados y baremables en Oposiciones** dentro de la Administración Pública.Educa dirige parte de sus ingresos a la sostenibilidad ambiental y ciudadana, lo que la consolida como una Empresa Socialmente Responsable.

Las Titulaciones acreditadas por Educa Business School pueden **certificarse con la Apostilla de La Haya** (CERTIFICACIÓN OFICIAL DE CARÁCTER INTERNACIONAL que le da validez a las Titulaciones Oficiales en más de 160 países de todo el mundo).

Años de experiencia avalan el trabajo docente desarrollado en Educa, basándose en una metodología completamente a la vanguardia educativa

Desde Educa, hemos reinventado la formación online, de manera que nuestro alumnado pueda ir superando de forma flexible cada una de las acciones formativas con las que contamos, en todas las áreas del saber, mediante el apoyo incondicional de tutores/as con experiencia en cada materia, y la garantía de aprender los conceptos realmente demandados en el mercado laboral.

Postgrado en Gestión de Costes y Organización Operativa del Tráfico de Mercancías por Carretera

DURACIÓN:
300 horas

MODALIDAD:
Online

PRECIO:
260 €
Incluye materiales didácticos, titulación y gastos de envío.

CENTRO DE FORMACIÓN:
Educa Business School

Titulación

Titulación Expedida por EDUCA BUSINESS SCHOOL como Escuela de Negocios Acreditada para la Impartición de Formación Superior de Postgrado, con Validez Profesional a Nivel Internacional

Una vez finalizado el curso, el alumno recibirá por parte de Educa Business School vía correo postal, la titulación que acredita el haber superado con éxito todas las pruebas de conocimientos propuestas en el mismo.

Esta titulación incluirá el nombre del curso/master, la duración del mismo, el nombre y DNI del alumno, el nivel de aprovechamiento que acredita que el alumno superó las pruebas propuestas, las firmas del profesor y Director del centro, y los sellos de la instituciones que avalan la formación recibida (Euroinnova Formación, Instituto Europeo de Estudios Empresariales y Comisión Internacional para la Formación a Distancia de la

EDUCA BUSINESS SCHOOL

como Escuela de Negocios de Formación Superior de Postgrado

EXPIDE EL PRESENTE TÍTULO PROPIO

NOMBRE DEL ALUMNO

con D.N.I.XXXXXXXX ha superado los estudios correspondientes de

Nombre de la Acción Formativa

de 600 horas, perteneciente al Plan de Formación EUROINNOVA en la convocatoria de 2015
Y para que surtan los efectos pertinentes queda registrado con Número de Expediente EURO/XXXX-XXXX-XXXX-XXXXXX

Con una calificación de SOBRESALIENTE

Y para que conste expido la presente TITULACIÓN en
Granada, a 1 de Diciembre de 2015

La Dirección General | **El/La Interesado/a**

JESÚS MORENO HIDALGO | SELLO | NOMBRE DEL ALUMNO/A

Centro de Formación Superior de Postgrado

EDUCA BUSINESS SCHOOL

RESPONSABILIDAD SOCIAL CORPORATIVA

Descripción

Tanto la gestión de costes como la calidad del servicio en transporte por carretera, son aspectos importantes a tener en cuenta para comprender el entramado de las empresas de transporte, sin esta comprensión, muy difícilmente entenderemos como formar una empresa orientada al transporte y competente con su entorno. Por ello, este curso provee de unos amplios conocimientos para el óptimo desarrollo y control tanto de lo que atañe a la calidad en sector transportes como a la gestión de costes de la propia empresa.

Objetivos

- Analizar los elementos que caracterizan el sector del transporte por carretera, sus infraestructuras, datos del mercado y de los distintos agentes prestatarios de servicios de transporte y del sector logístico tanto en el contexto interior e internacional.
- Distinguir las distintas configuraciones jurídicas y estructuras en empresas de transporte y las principales funciones que asume el departamento responsable de la operativa de tráfico.
- Establecer métodos de planificación del servicio y de organización del trabajo en el departamento de tráfico.
- Identificar y aplicar la normativa vigente en referencia a las autorizaciones y permisos requeridos para el ejercicio de la actividad y que afectan a la empresa de transporte, los vehículos, el personal móvil y las mercancías transportadas.
- Analizar los costes de explotación de los servicios de transporte de mercancías por carretera, y aquellos relativos a las operaciones logísticas asociadas para la optimización y calidad del servicio.
- Determinar las características y variables para la implantación de sistemas de calidad y mejora continua del servicio de transporte por carretera y logísticos.
- Calcular indicadores y estándares de tiempo para la mejora de la calidad del servicio de transporte y la optimización de tiempos y recursos humanos y técnicos.
- Aplicar sistemas para la gestión y el control de la calidad en la prestación de los servicios de transporte y las distintas técnicas para la trazabilidad de los envíos y operaciones.

A quién va dirigido

Este curso está dirigido a los profesionales del mundo del comercio y marketing, concretamente en el tráfico de mercarías por carretera, dentro de área profesional de la logística comercial y gestión del transporte interesados en adquirir conocimientos relacionados con todo lo concerniente a la gestión de costes y calidad y organización operativa del tráfico del servicio de transporte por carretera.

Para qué te prepara

Este Curso Superior en Gestión de Costes y Organización Operativa del Tráfico de Mercancías por Carretera, le ofrece una formación especializada en la materia. Debemos saber que para el área de comercio y marketing es muy importante profundizar y adquirir los conocimientos de organización operativa del tráfico de mercancías por carretera, así como la gestión de costes y calidad del mismo.

Salidas Laborales

Transporte de viajeros y mercancías terrestre. Actividades auxiliares del transporte, agencias de viajes o de transporte, transitarios, distribuidores. Empresas industriales y comerciales: Actividades de gestión del transporte.

Materiales Didácticos

- Maletín porta documentos
- Manual teórico ' Organización Operativa del Tráfico de Mercancías por Carretera'
- Manual teórico 'Gestión de Costes y Calidad del Servicio de Transporte por Carretera'

- Maletín porta documentos
- Manual teórico 'Gestión de Costes y Calidad del Servicio de Transporte por Carretera'
- Subcarpeta portafolios
- Dossier completo Oferta Formativa
- Carta de presentación
- Guía del alumno

Formas de Pago

- Contrareembolso
- Tarjeta
- Transferencia
- Paypal

Otros: PayU, Sofort, Western Union, SafetyPay
Fracciona tu pago en cómodos plazos sin intereses
+ Envío Gratis.

Llama gratis al teléfono (+34) 958 050 217 e infórmate de los pagos a plazos sin intereses que hay disponibles

Financiación

Facilidades económicas y financiación 100% sin intereses.

En Educa Business ofrecemos a nuestro alumnado facilidades económicas y financieras para la realización de pago de matrículas, todo ello 100% sin intereses.

10% Beca Alumnos: Como premio a la fidelidad y confianza ofrecemos una beca a todos aquellos que hayan cursado alguna de nuestras acciones formativas en el pasado.

Metodología y Tutorización

El modelo educativo por el que apuesta Euroinnova es el **aprendizaje colaborativo** con un método de enseñanza totalmente interactivo, lo que facilita el estudio y una mejor asimilación conceptual, sumando esfuerzos, talentos y competencias.

El alumnado cuenta con un **equipo docente** especializado en todas las áreas.

Proporcionamos varios medios que acercan la comunicación alumno tutor, adaptándonos a las circunstancias de cada usuario.

Ponemos a disposición una **plataforma web** en la que se encuentra todo el contenido de la acción formativa. A través de ella, podrá estudiar y comprender el temario mediante actividades prácticas, autoevaluaciones y una evaluación final, teniendo acceso al contenido las 24 horas del día.

Nuestro nivel de exigencia lo respalda un **acompañamiento personalizado.**

Redes Sociales

Síguenos en nuestras redes sociales y pasa a formar parte de nuestra gran **comunidad educativa,** donde podrás participar en foros de opinión, acceder a contenido de interés, compartir material didáctico e interactuar con otros/as alumnos/as, ex alumnos/as y profesores/as. Además, te enterarás antes que nadie de todas las promociones y becas mediante nuestras publicaciones, así como también podrás contactar directamente para obtener información o resolver tus dudas.

Reinventamos la Formación Online

Más de 150 cursos Universitarios

Contamos con más de 150 cursos avalados por distintas Universidades de reconocido prestigio.

Campus 100% Online

Impartimos nuestros programas formativos mediante un campus online adaptado a cualquier tipo de dispositivo.

Amplio Catálogo

Nuestro alumnado tiene a su disposición un amplio catálogo formativo de diversas áreas de conocimiento.

Claustro Docente

Contamos con un equipo de docentes especializados/as que realizan un seguimiento personalizado durante el itinerario formativo del alumno/a.

Nuestro Aval AEC y AECA

Nos avala la Asociación Española de Calidad (AEC) estableciendo los máximos criterios de calidad en la formación y formamos parte de la Asociación Española de Contabilidad y Administración de Empresas (AECA), dedicada a la investigación de vanguardia en gestión empresarial.

Club de Alumnos/as

Servicio Gratuito que permite a nuestro alumnado formar parte de una extensa comunidad virtual que ya disfruta de múltiples ventajas: beca, descuentos y promociones en formación. En este, se puede establecer relación con alumnos/as que cursen la misma área de conocimiento, compartir opiniones, documentos, prácticas y un sinfín de intereses comunitarios.

Bolsa de Prácticas

Facilitamos la realización de prácticas de empresa, gestionando las ofertas profesionales dirigidas a nuestro alumnado. Ofrecemos la posibilidad de practicar en entidades relacionadas con la formación que se ha estado recibiendo en nuestra escuela.

Revista Digital

El alumnado puede descargar artículos sobre e-learning, publicaciones sobre formación a distancia, artículos de opinión, noticias sobre convocatorias de oposiciones, concursos públicos de la administración, ferias sobre formación, y otros recursos actualizados de interés.

Innovación y Calidad

Ofrecemos el contenido más actual y novedoso, respondiendo a la realidad empresarial y al entorno cambiante, con una alta rigurosidad académica combinada con formación práctica.

Acreditaciones y Reconocimientos

Temario

PARTE 1. ORGANIZACIÓN OPERATIVA DEL TRÁFICO DE MERCANCÍAS POR CARRETERA

UNIDAD DIDÁCTICA 1. ANÁLISIS DEL SECTOR Y MERCADO DEL TRANSPORTE

1.Datos generales del sector y la actividad de los transportes
2.Aspectos básicos de la política comunitaria y nacional en materia de transportes y los objetivos estratégicos del sector
3.Organismos reguladores del sector
4.Infraestructuras y la clasificación de los distintos tipos de centros logísticos y de transporte
5.Análisis de la estructura empresarial: empresas, figuras y agentes económicos característicos en las distintas modalidades de transporte
6.Asociaciones y otras entidades de representación en el sector del transporte
7.Fuentes de información de carácter sectorial
8.Análisis comparativo de las distintas modalidades de transporte: terrestre, aéreo, marítimo e intermodal
9.Factores y variables diferenciadores (físicos, económicos, de accesibilidad e itinerario, reglamentarios, contractuales, entre otros)
10.Principales características, ventajas y desventajas de cada modalidad
11.Tipología de mercancías transportadas en cada modalidad
12.Limitaciones técnicas y operativas
13.Intermodalidad

UNIDAD DIDÁCTICA 2. CLASIFICACIÓN, CONFIGURACIÓN DE LAS EMPRESAS Y SERVICIOS DE

TRANSPORTE POR CARRETERA

1.Composición y cuota de mercado de los distintos tipos de transporte por carretera
2.Configuración jurídica de la empresa de transporte
3.Análisis comparativo de las diferentes formas jurídicas

UNIDAD DIDÁCTICA 3. ORGANIZACIÓN DE LA EMPRESA Y DEPARTAMENTO DE OPERACIONES DE TRANSPORTE Y TRÁFICO

1.Conceptos de organización de la empresa aplicados a la empresa de transporte
2.Organización operativa del departamento de flotas
3.Organización operativa del departamento de tráfico
4.Organización operativa del almacén y las bases logísticas

UNIDAD DIDÁCTICA 4. ACTIVIDAD Y ACCESO AL MERCADO DE TRANSPORTE DE MERCANCÍAS POR CARRETERA

1.Marco legislativo del transporte por carretera
2.Acceso a la profesión para actividades de transporte de mercancías por carretera

UNIDAD DIDÁCTICA 5. TRANSPORTES BAJO RÉGIMEN DE AUTORIZACIÓN ESPECIAL

1.El transporte de mercancías peligrosas
2.El transporte de producto perecedero
3.Transportes con exceso de peso o dimensiones
4.Transporte de animales vivos
5.Transporte internacional y cabotaje

UNIDAD DIDÁCTICA 6. INSPECCIÓN DE OPERACIONES DE TRANSPORTE Y EL RÉGIMEN SANCIONADOR

1.El control de los transportes y la labor inspectora de las instituciones
2.Baremo sancionador para la legislación de los transportes de mercancías por carretera
3.Tacógrafo e instrumentos de control
4.Características y aplicación de la normativa

PARTE 2. GESTIÓN DE COSTES Y CALIDAD DEL SERVICIO DE TRANSPORTE POR CARRETERA

UNIDAD DIDÁCTICA 1. GESTIÓN DE COSTES EN LA ACTIVIDAD DEL TRANSPORTE DE MERCANCÍAS POR CARRETERA Y LOGÍSTICA

1.Introducción al control analítico de costes
2.Costes fijos de explotación de vehículos
3.Costes variables de explotación de vehículos
4.Otros costes asociados a las actividades auxiliares y operaciones logísticas
5.Observatorio de costes del transporte de mercancías por carretera

UNIDAD DIDÁCTICA 2. LA PREVISIÓN Y EL CONTROL PRESUPUESTARIO EN SERVICIOS DE TRANSPORTE

1.El presupuesto y análisis provisional
2.El presupuesto como herramienta de control de gestión
3.Formación de precios del servicio de transporte
4.Aplicación informática de gestión de costes de ACOTRAM

UNIDAD DIDÁCTICA 3. CALIDAD DEL SERVICIO DE TRANSPORTE POR CARRETERA

1.Concepto y características de la calidad aplicada al servicio de transporte por carretera
2.Implantación del sistema de calidad en empresas de transporte por carretera
3.Calidad en los procesos internos
4.Calidad y proveedores
5.Calidad y clientes

UNIDAD DIDÁCTICA 4. CONTROL DEL SERVICIO DE TRANSPORTES POR CARRETERA

1.Aspectos relativos a la gestión y control de los tráficos
2.Aspectos relativos a la ejecución del transporte
3.Trazabilidad de la información
4.Gestión de imprevistos e incidencias

UNIDAD DIDÁCTICA 5. EVALUACIÓN DE LA CALIDAD DEL SERVICIO DE TRANSPORTE

1.Sistemas de localización y telecomunicación en flotas de transporte
2.Utilidad de aplicaciones informáticas de gestión y control de flotas de transporte
3.Consulta, descarga y capacidad operativa de procedimiento de información y archivos, utilizando exploradores de Internet y herramienta de correo electrónico
4.Otras aplicaciones de Internet: servicios de las bolsas de carga en Internet
5.Control estadístico de servicios
6.Cálculo de indicadores de gestión y cuadro de control de calidad

UNIDAD DIDÁCTICA 6. GESTIÓN DE RESIDUOS Y NORMATIVA MEDIOAMBIENTAL APLICABLE A LA ACTIVIDAD DEL TRANSPORTE POR CARRETERA

1.Aspectos e impactos ambientales del transporte por carretera
2.Medidas de precisión y gestión ambiental en el sector
3.Sistemas de gestión ambiental ISO 14000